

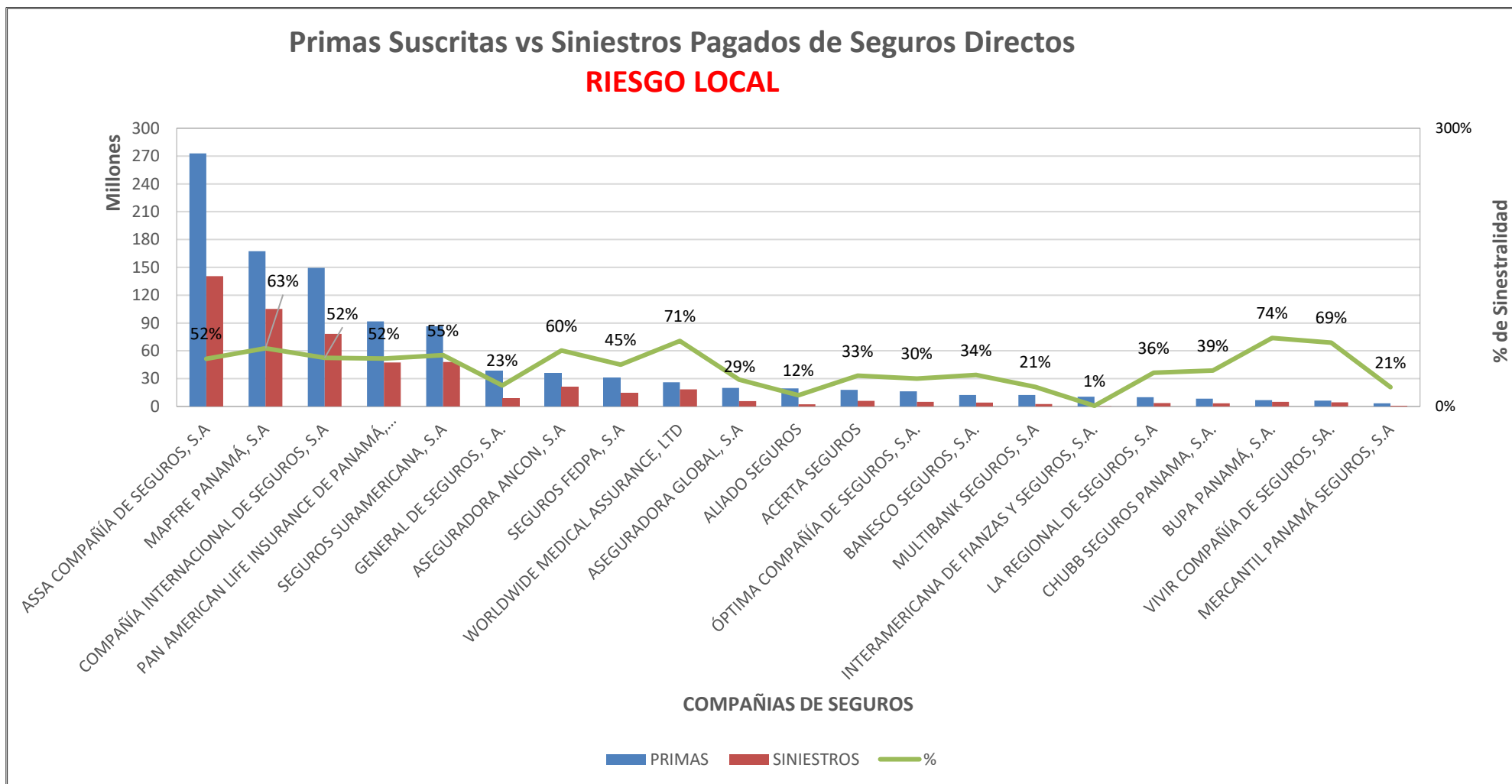

## SUPERINTENDENCIA DE SEGUROS Y REASEGUROS DE PANAMA ACUMULADO AL 31 DE JULIO DE 2023





## SUPERINTENDENCIA DE SEGUROS Y REASEGUROS DE PANAMA ACUMULADO AL 31 DE JULIO DE 2023

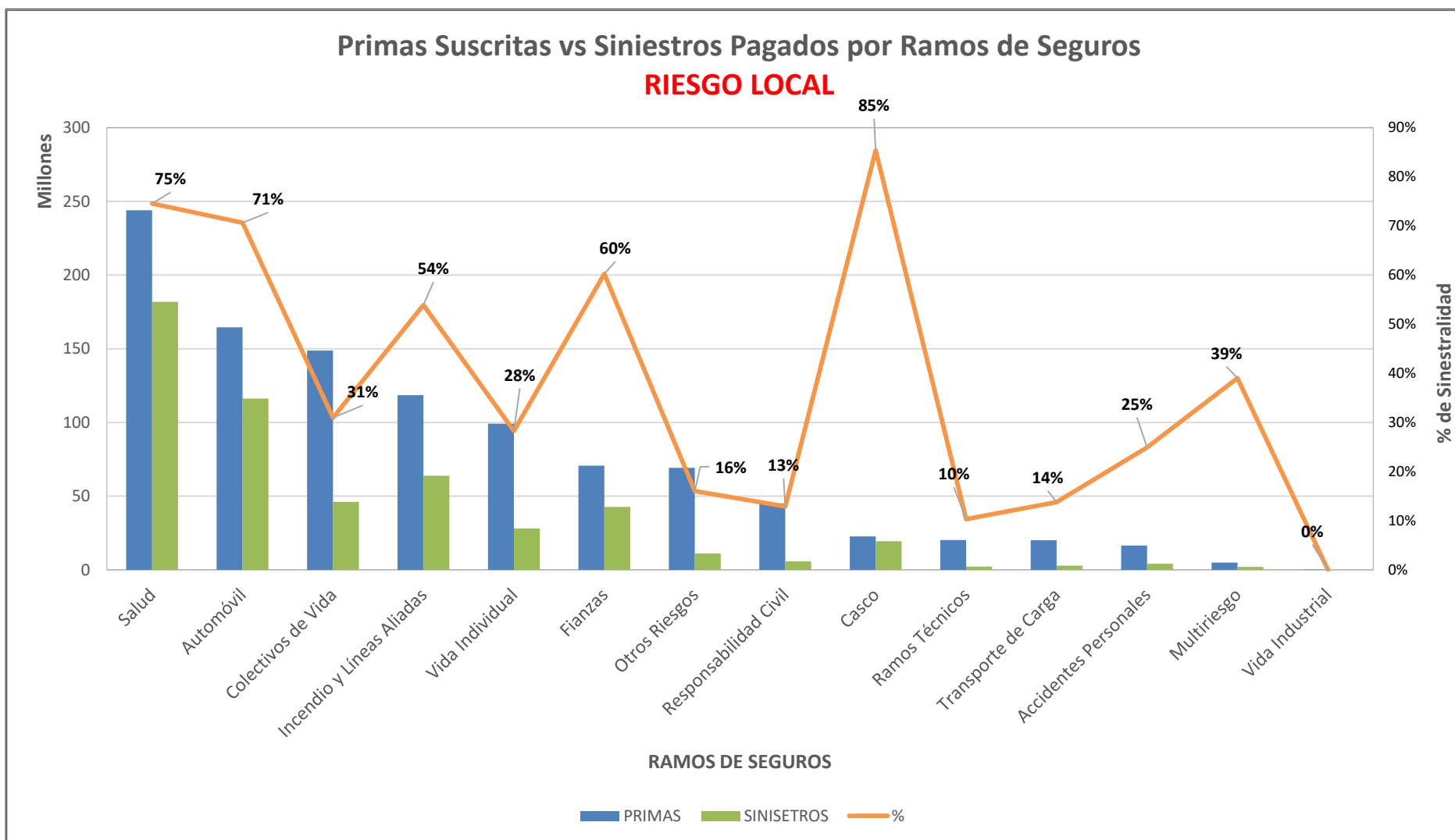



## SUPERINTENDENCIA DE SEGUROS Y REASEGUROS DE PANAMA AL 31 DE JULIO DE 2023

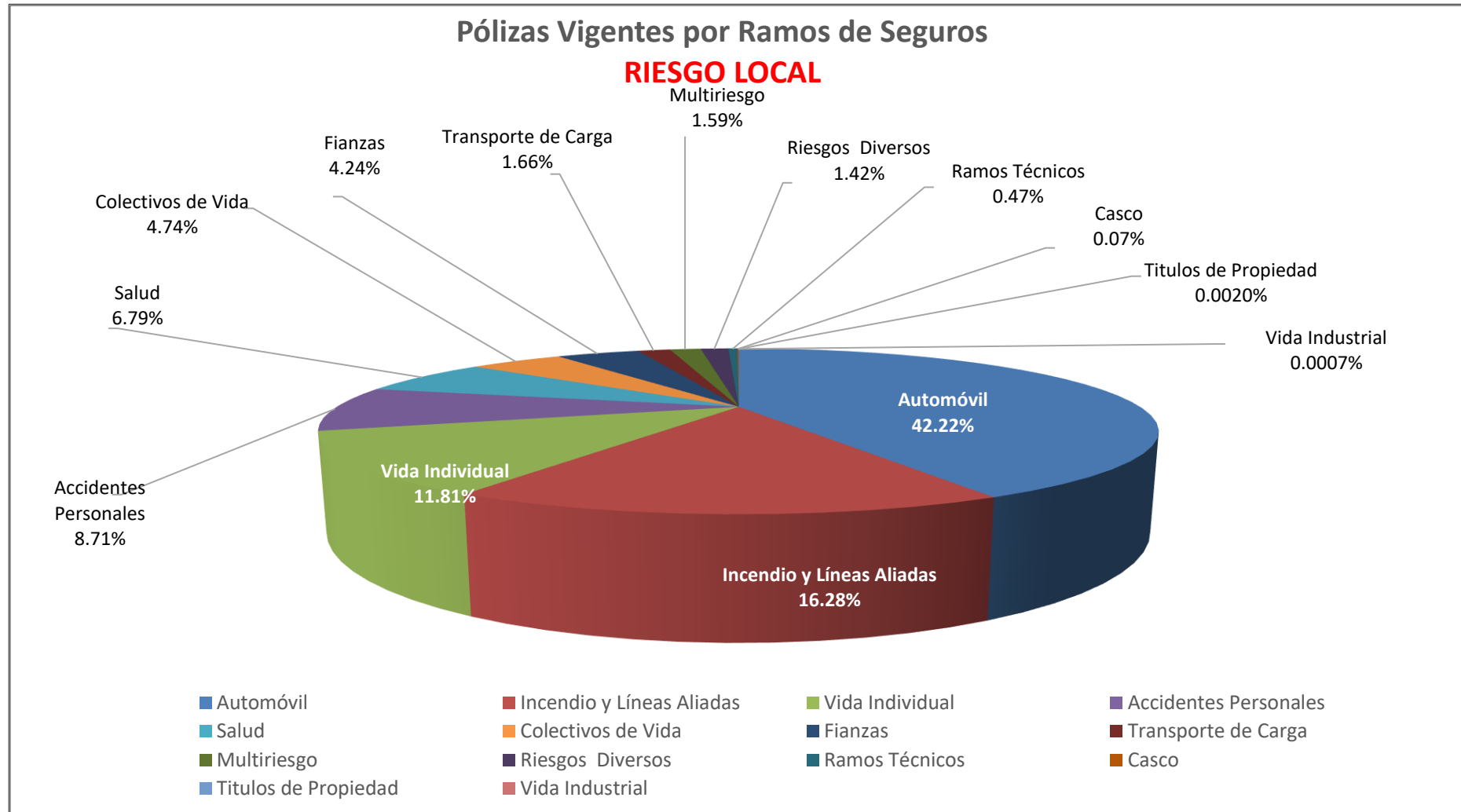



**SUPERINTENDENCIA DE SEGUROS Y REASEGUROS DE PANAMA**  
**AL 31 DE JULIO DE 2023**

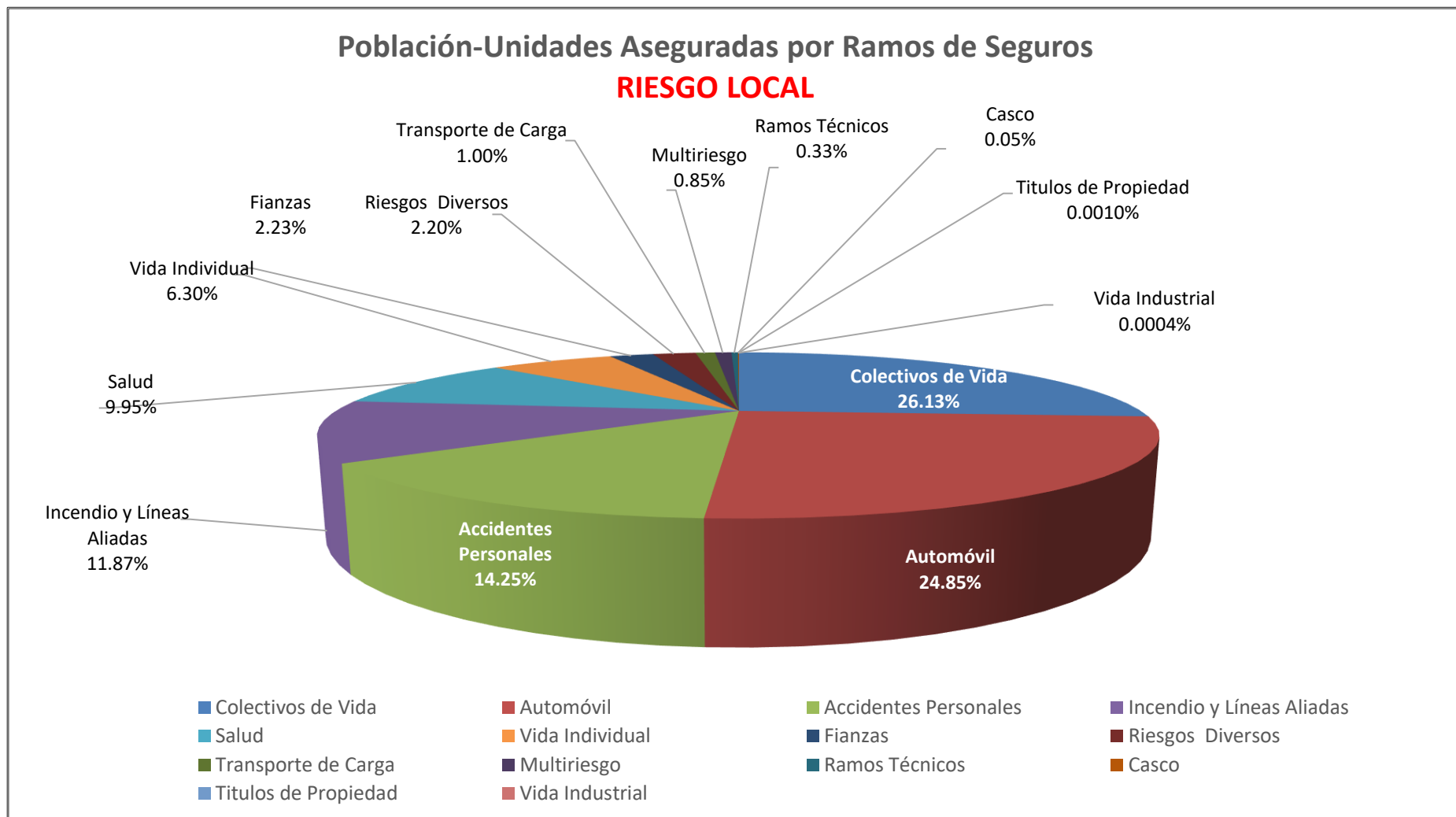



**SUPERINTENDENCIA DE SEGUROS Y REASEGUROS DE PANAMA**  
**POBLACION-UNIDADES ASEGURADA DE SEGURO DIRECTO RIESGO LOCAL**  
**AL 31 DE JULIO DE 2023**

| RAMOS DE SEGUROS                           | GRAN TOTAL       | RAMOS VIDA       |                 |               |                |                       |                |                |           |                |                |                |                    |                   |                       |
|--|------------------|------------------|-----------------|---------------|----------------|-----------------------|----------------|----------------|-----------|----------------|----------------|----------------|--------------------|-------------------|-----------------------|
|  |                  | TOTAL VIDA       | Vida Individual | Primer año    | Renovación     | Accidentes Personales | Individual     | Grupo          | Invalidez | Salud          | Individual     | Grupo          | Colectivos de Vida | Colectivo de vida | Colectivo de Deudores |
| ACERTA SEGUROS                             | 28,849           | 4,306            | 600             | 51            | 549            | 702                   | 28             | 674            | -         | 2,109          | 306            | 1,803          | 895                | 865               | 30                    |
| ALIADO SEGUROS                             | 122,088          | 106,586          | -               | -             | -              | 95,939                | 922            | 95,017         | -         | -              | -              | -              | 10,647             | 10,472            | 175                   |
| ASEGURADORA ANCON, S.A                     | 178,931          | 92,952           | 3,186           | 654           | 2,532          | 52,454                | 475            | 51,979         | -         | 12,030         | 4,019          | 8,011          | 25,282             | 25,260            | 22                    |
| ASEGURADORA GLOBAL, S.A                    | 196,802          | 116,182          | 5,429           | 5,429         | -              | 4,180                 | 4,180          | -              | -         | -              | -              | -              | 106,573            | -                 | 106,573               |
| ASSA COMPAÑÍA DE SEGUROS, S.A              | 750,338          | 314,337          | 82,336          | 9,042         | 73,294         | 72,905                | 22,770         | 50,135         | -         | 74,763         | 15,626         | 59,137         | 84,333             | 31,320            | 53,013                |
| BANESCO SEGUROS, S.A.                      | 61,936           | 29,188           | 5,533           | 2,894         | 2,639          | 1,920                 | 1,330          | 590            | -         | 33             | 33             | -              | 21,702             | 2,179             | 19,523                |
| CHUBB SEGUROS PANAMA, S.A.                 | 39,293           | 36,596           | -               | -             | -              | 7,880                 | -              | 7,880          | -         | -              | -              | -              | 28,716             | 28,716            | -                     |
| COMPAÑÍA INTERNACIONAL DE SEGUROS, S.A     | 433,125          | 155,703          | 34,060          | 2,520         | 31,540         | 14,634                | 4,510          | 10,124         | -         | 54,955         | 41,302         | 13,653         | 52,054             | 50,647            | 1,407                 |
| GENERAL DE SEGUROS, S.A.                   | 164,283          | 99,147           | -               | -             | -              | 12,129                | 12,129         | -              | -         | -              | -              | -              | 87,018             | -                 | 87,018                |
| MAPFRE PANAMÁ, S.A                         | 384,821          | 240,887          | 29,847          | 13,104        | 16,743         | 11,506                | 922            | 10,584         | -         | 102,044        | 26,754         | 75,290         | 97,490             | 97,375            | 115                   |
| MERCANTIL PANAMÁ SEGUROS, S.A              | 2,456            | 1,328            | 850             | 228           | 622            | 2                     | 2              | -              | -         | 476            | 476            | -              | -                  | -                 | -                     |
| MULTIBANK SEGUROS, S.A                     | 128,268          | 93,411           | 910             | 110           | 800            | 16,661                | 16,557         | 104            | -         | -              | -              | -              | 75,840             | 34                | 75,806                |
| ÓPTIMA COMPAÑÍA DE SEGUROS, S.A.           | 97,027           | 69,309           | 1,195           | 1,195         | -              | 32,518                | 212            | 32,306         | -         | -              | -              | -              | 35,596             | 8,127             | 27,469                |
| PAN AMERICAN LIFE INSURANCE DE PANAMÁ, S.A | 362,261          | 362,261          | 21,362          | 4,307         | 17,055         | 44,213                | 8,315          | 35,898         | -         | 116,076        | 20,824         | 95,252         | 180,610            | 94,282            | 86,328                |
| SAGICOR PANAMÁ, S.A                        | 35,634           | 35,634           | 1,155           | 145           | 1,010          | 31,998                | -              | 31,998         | -         | 1,294          | 562            | 732            | 1,187              | 544               | 643                   |
| SEGUROS FEDPA, S.A                         | 580,332          | 350,442          | 162             | 71            | 91             | 114,430               | 50,480         | 63,950         | -         | 179            | -              | 179            | 235,671            | 133,989           | 101,682               |
| SEGUROS SURAMERICANA, S.A                  | 382,480          | 127,848          | 58,752          | 12,363        | 46,389         | 60,808                | 55,002         | 5,806          | -         | 1,213          | 1,213          | -              | 7,075              | 6,565             | 510                   |
| VIVIR COMPAÑÍA DE SEGUROS, SA.             | 18,364           | 18,364           | -               | -             | -              | 56                    | -              | 56             | -         | 15,123         | 9,358          | 5,765          | 3,185              | 3,185             | -                     |
| WORLDWIDE MEDICAL ASSURANCE, LTD           | 23,249           | 23,249           | 7,563           | 1,604         | 5,959          | -                     | -              | -              | -         | 15,508         | 10,860         | 4,648          | 178                | 178               | -                     |
| <b>SUB-TOTAL</b>                           | <b>3,990,537</b> | <b>2,277,730</b> | <b>252,940</b>  | <b>53,717</b> | <b>199,223</b> | <b>574,935</b>        | <b>177,834</b> | <b>397,101</b> | <b>-</b>  | <b>395,803</b> | <b>131,333</b> | <b>264,470</b> | <b>1,054,052</b>   | <b>493,738</b>    | <b>560,314</b>        |



**SUPERINTENDENCIA DE SEGUROS Y REASEGUROS DE PANAMA**  
**POBLACION-UNIDADES ASEGURADA DE SEGURO DIRECTO RIESGO LOCAL**  
**AL 31 DE JULIO DE 2023**

| RAMOS DE SEGUROS                          | GRAN TOTAL       | RAMOS VIDA       |                 |               |                |                       |                |                |           |                |                |                |                    |                   |                       |
|---|------------------|------------------|-----------------|---------------|----------------|-----------------------|----------------|----------------|-----------|----------------|----------------|----------------|--------------------|-------------------|-----------------------|
|   |                  | TOTAL VIDA       | Vida Individual | Primer año    | Renovación     | Accidentes Personales | Individual     | Grupo          | Invalidez | Salud          | Individual     | Grupo          | Colectivos de Vida | Colectivo de vida | Colectivo de Deudores |
| BUPA PANAMÁ, S.A.                         | 3,692            | 3,692            | -               | -             | -              | -                     | -              | -              | -         | 3,692          | 2,551          | 1,141          | -                  | -                 | -                     |
| INTERAMERICANA DE FIANZAS Y SEGUROS, S.A. | 6,574            | 1,936            | 302             | 168           | 134            | 373                   | 18             | 355            | -         | -              | -              | -              | 1,261              | -                 | 1,261                 |
| LA REGIONAL DE SEGUROS, S.A               | 38,832           | 3,829            | 1,133           | 384           | 749            | 291                   | 45             | 246            | -         | 2,351          | 2,021          | 330            | 54                 | 54                | -                     |
| <b>SUB-TOTAL</b>                          | <b>49,098</b>    | <b>9,457</b>     | <b>1,435</b>    | <b>552</b>    | <b>883</b>     | <b>664</b>            | <b>63</b>      | <b>601</b>     | <b>-</b>  | <b>6,043</b>   | <b>4,572</b>   | <b>1,471</b>   | <b>1,315</b>       | <b>54</b>         | <b>1,261</b>          |
| <b>TOTAL</b>                              | <b>4,039,635</b> | <b>2,287,187</b> | <b>254,375</b>  | <b>54,269</b> | <b>200,106</b> | <b>575,599</b>        | <b>177,897</b> | <b>397,702</b> | <b>-</b>  | <b>401,846</b> | <b>135,905</b> | <b>265,941</b> | <b>1,055,367</b>   | <b>493,792</b>    | <b>561,575</b>        |



**SUPERINTENDENCIA DE SEGUROS Y REASEGUROS DE PANAMA**  
**POBLACION-UNIDADES ASEGURADA DE SEGURO DIRECTO RIESGO LOCAL**  
**AL 31 DE JULIO DE 2023**

| RAMOS DE SEGUROS                           | RAMOS GENERALES  |                           |                |               |            |                 |             |                   |                     |               |               |                        |
|--|------------------|---------------------------|----------------|---------------|------------|-----------------|-------------|-------------------|---------------------|---------------|---------------|------------------------|
|  | TOTAL GENERALES  | Incendio y Líneas Aliadas | Residencial    | Comercial     | Industrial | Vida Industrial | Anualidades | Rentas Vitalicias | Pérdida de Ingresos | Multirisgo    | Residencial   | Comercial e Industrial |
| ACERTA SEGUROS                             | 24,543           | 2,842                     | 2,658          | 182           | 2          | 15              | -           | -                 | -                   | 782           | 454           | 328                    |
| ALIADO SEGUROS                             | 15,502           | 2,051                     | 1,098          | 942           | 11         | -               | -           | -                 | -                   | 547           | 377           | 170                    |
| ASEGURADORA ANCON, S.A                     | 85,979           | 7,408                     | 3,998          | 3,198         | 212        | -               | -           | -                 | -                   | 1,740         | 932           | 808                    |
| ASEGURADORA GLOBAL, S.A                    | 80,620           | 27,075                    | 26,795         | 280           | -          | -               | -           | -                 | -                   | -             | -             | -                      |
| ASSA COMPAÑÍA DE SEGUROS, S.A              | 436,001          | 190,239                   | 147,097        | 43,142        | -          | -               | -           | -                 | -                   | 23,478        | 18,728        | 4,750                  |
| BANESCO SEGUROS, S.A.                      | 32,748           | 9,808                     | -              | 9,808         | -          | -               | -           | -                 | -                   | 1,802         | 913           | 889                    |
| CHUBB SEGUROS PANAMA, S.A.                 | 2,697            | 120                       | -              | 120           | -          | -               | -           | -                 | -                   | 42            | -             | 42                     |
| COMPAÑÍA INTERNACIONAL DE SEGUROS, S.A     | 277,422          | 65,552                    | 65,552         | -             | -          | -               | -           | -                 | -                   | 2,671         | 2,671         | -                      |
| GENERAL DE SEGUROS, S.A.                   | 65,136           | 58,410                    | 58,410         | -             | -          | -               | -           | -                 | -                   | 306           | 230           | 76                     |
| MAPFRE PANAMÁ, S.A                         | 143,934          | 20,838                    | -              | 20,838        | -          | -               | -           | -                 | -                   | -             | -             | -                      |
| MERCANTIL PANAMÁ SEGUROS, S.A              | 1,128            | 298                       | 298            | -             | -          | -               | -           | -                 | -                   | 317           | 255           | 62                     |
| MULTIBANK SEGUROS, S.A                     | 34,857           | 7,998                     | 7,271          | 717           | 10         | -               | -           | -                 | -                   | 139           | 120           | 19                     |
| ÓPTIMA COMPAÑÍA DE SEGUROS, S.A.           | 27,718           | 3,884                     | 2,819          | 879           | 186        | -               | -           | -                 | -                   | 1,354         | 782           | 572                    |
| PAN AMERICAN LIFE INSURANCE DE PANAMÁ, S.A | -                | -                         | -              | -             | -          | -               | -           | -                 | -                   | -             | -             | -                      |
| SAGICOR PANAMÁ, S.A                        | -                | -                         | -              | -             | -          | -               | -           | -                 | -                   | -             | -             | -                      |
| SEGUROS FEDPA, S.A                         | 229,890          | 2,349                     | 2,349          | -             | -          | -               | -           | -                 | -                   | 283           | 123           | 160                    |
| SEGUROS SURAMERICANA, S.A                  | 254,632          | 78,965                    | 74,682         | 4,283         | -          | -               | -           | -                 | -                   | -             | -             | -                      |
| VIVIR COMPAÑÍA DE SEGUROS, SA.             | -                | -                         | -              | -             | -          | -               | -           | -                 | -                   | -             | -             | -                      |
| WORLDWIDE MEDICAL ASSURANCE, LTD           | -                | -                         | -              | -             | -          | -               | -           | -                 | -                   | -             | -             | -                      |
| <b>SUB-TOTAL</b>                           | <b>1,712,807</b> | <b>477,837</b>            | <b>393,027</b> | <b>84,389</b> | <b>421</b> | <b>15</b>       | <b>-</b>    | <b>-</b>          | <b>-</b>            | <b>33,461</b> | <b>25,585</b> | <b>7,876</b>           |



**SUPERINTENDENCIA DE SEGUROS Y REASEGUROS DE PANAMA**  
**POBLACION-UNIDADES ASEGURADA DE SEGURO DIRECTO RIESGO LOCAL**  
**AL 31 DE JULIO DE 2023**

| RAMOS DE SEGUROS                          | RAMOS GENERALES  |                           |                |               |            |                 |             |                   |                     |               |               |                        |
|---|------------------|---------------------------|----------------|---------------|------------|-----------------|-------------|-------------------|---------------------|---------------|---------------|------------------------|
|   | TOTAL GENERALES  | Incendio y Líneas Aliadas | Residencial    | Comercial     | Industrial | Vida Industrial | Anualidades | Rentas Vitalicias | Pérdida de Ingresos | Multiriesgo   | Residencial   | Comercial e Industrial |
| BUPA PANAMÁ, S.A.                         | -                | -                         | -              | -             | -          | -               | -           | -                 | -                   | -             | -             | -                      |
| INTERAMERICANA DE FIANZAS Y SEGUROS, S.A. | 4,638            | 266                       | 158            | 108           | -          | -               | -           | -                 | -                   | 108           | 51            | 57                     |
| LA REGIONAL DE SEGUROS, S.A               | 35,003           | 1,266                     | 831            | 428           | 7          | -               | -           | -                 | -                   | 666           | 389           | 277                    |
| <b>SUB-TOTAL</b>                          | <b>39,641</b>    | <b>1,532</b>              | <b>989</b>     | <b>536</b>    | <b>7</b>   | <b>-</b>        | <b>-</b>    | <b>-</b>          | <b>-</b>            | <b>774</b>    | <b>440</b>    | <b>334</b>             |
| <b>TOTAL</b>                              | <b>1,752,448</b> | <b>479,369</b>            | <b>394,016</b> | <b>84,925</b> | <b>428</b> | <b>15</b>       | <b>-</b>    | <b>-</b>          | <b>-</b>            | <b>34,235</b> | <b>26,025</b> | <b>8,210</b>           |





**SUPERINTENDENCIA DE SEGUROS Y REASEGUROS DE PANAMA**  
**POBLACION-UNIDADES ASEGURADA DE SEGURO DIRECTO RIESGO LOCAL**  
**AL 31 DE JULIO DE 2023**

| RAMOS DE SEGUROS                           | RAMOS GENERALES     |               |               |           |              |              |            |                |                |              |                  |                      |                      |               |          |
|--|---------------------|---------------|---------------|-----------|--------------|--------------|------------|----------------|----------------|--------------|------------------|----------------------|----------------------|---------------|----------|
|  | Transporte de Carga | Terrestre     | Marítimo      | Aéreo     | Casco        | Marítimo     | Aéreo      | Automóvil      | Ramos Técnicos | TRC TRM      | Equipo Eléctrico | Caldera y Maquinaria | Rotura de Maquinaria | Equipo Pesado | Vidrios  |
| ACERTA SEGUROS                             | 102                 | 68            | 14            | 20        | 77           | 49           | 28         | 15,991         | 438            | 238          | 56               | -                    | 60                   | 84            | -        |
| ALIADO SEGUROS                             | 100                 | 100           | -             | -         | 13           | 10           | 3          | 6,882          | 827            | 133          | 246              | -                    | 174                  | 274           | -        |
| ASEGURADORA ANCON, S.A                     | 1,639               | 1,608         | 31            | -         | 145          | 104          | 41         | 71,336         | 735            | 60           | 137              | -                    | 113                  | 423           | 2        |
| ASEGURADORA GLOBAL, S.A                    | -                   | -             | -             | -         | -            | -            | -          | 13,893         | 143            | 76           | -                | -                    | 67                   | -             | -        |
| ASSA COMPAÑÍA DE SEGUROS, S.A              | 12,765              | 2,112         | 10,653        | -         | 776          | 654          | 122        | 172,878        | 3,641          | 23           | 2,664            | 852                  | 102                  | -             | -        |
| BANESCO SEGUROS, S.A.                      | 116                 | 116           | -             | -         | -            | -            | -          | 19,509         | 791            | 64           | 55               | -                    | 44                   | 628           | -        |
| CHUBB SEGUROS PANAMA, S.A.                 | 142                 | -             | 142           | -         | -            | -            | -          | -              | 1,279          | 1,279        | -                | -                    | -                    | -             | -        |
| COMPAÑÍA INTERNACIONAL DE SEGUROS, S.A     | 19,903              | 19,903        | -             | -         | 301          | 229          | 72         | 141,608        | 1,910          | 1,320        | 213              | -                    | 30                   | 347           | -        |
| GENERAL DE SEGUROS, S.A.                   | 38                  | 17            | 18            | 3         | 7            | 3            | 4          | 5,388          | 365            | 26           | 154              | 2                    | 120                  | 63            | -        |
| MAPFRE PANAMÁ, S.A                         | 847                 | 847           | -             | -         | 106          | 71           | 35         | 111,878        | 1,191          | 105          | 234              | -                    | 281                  | 571           | -        |
| MERCANTIL PANAMÁ SEGUROS, S.A              | -                   | -             | -             | -         | -            | -            | -          | 2              | -              | -            | -                | -                    | -                    | -             | -        |
| MULTIBANK SEGUROS, S.A                     | 8                   | 8             | -             | -         | 56           | 40           | 16         | 7,536          | 160            | 77           | 25               | -                    | 33                   | 25            | -        |
| ÓPTIMA COMPAÑÍA DE SEGUROS, S.A.           | 274                 | 205           | 69            | -         | 45           | 18           | 27         | 18,834         | 537            | 173          | 130              | -                    | 85                   | 149           | -        |
| PAN AMERICAN LIFE INSURANCE DE PANAMÁ, S.A | -                   | -             | -             | -         | -            | -            | -          | -              | -              | -            | -                | -                    | -                    | -             | -        |
| SAGICOR PANAMÁ, S.A                        | -                   | -             | -             | -         | -            | -            | -          | -              | -              | -            | -                | -                    | -                    | -             | -        |
| SEGUROS FEDPA, S.A                         | 482                 | 482           | -             | -         | 1            | 1            | -          | 226,243        | 105            | -            | 35               | -                    | 23                   | 47            | -        |
| SEGUROS SURAMERICANA, S.A                  | 3,893               | 2,175         | 1,718         | -         | 352          | 352          | -          | 160,163        | 1,071          | 161          | 298              | -                    | 189                  | 423           | -        |
| VIVIR COMPAÑÍA DE SEGUROS, SA.             | -                   | -             | -             | -         | -            | -            | -          | -              | -              | -            | -                | -                    | -                    | -             | -        |
| WORLDWIDE MEDICAL ASSURANCE, LTD           | -                   | -             | -             | -         | -            | -            | -          | -              | -              | -            | -                | -                    | -                    | -             | -        |
| <b>SUB-TOTAL</b>                           | <b>40,309</b>       | <b>27,641</b> | <b>12,645</b> | <b>23</b> | <b>1,879</b> | <b>1,531</b> | <b>348</b> | <b>972,141</b> | <b>13,193</b>  | <b>3,735</b> | <b>4,247</b>     | <b>854</b>           | <b>1,321</b>         | <b>3,034</b>  | <b>2</b> |



**SUPERINTENDENCIA DE SEGUROS Y REASEGUROS DE PANAMA**  
**POBLACION-UNIDADES ASEGURADA DE SEGURO DIRECTO RIESGO LOCAL**  
**AL 31 DE JULIO DE 2023**

| RAMOS DE SEGUROS                          | RAMOS GENERALES     |               |               |           |              |              |            |                  |                |              |                    |                      |                      |               |          |
|---|---------------------|---------------|---------------|-----------|--------------|--------------|------------|------------------|----------------|--------------|--------------------|----------------------|----------------------|---------------|----------|
|   | Transporte de Carga | Terrestre     | Marítimo      | Aéreo     | Casco        | Marítimo     | Aéreo      | Automóvil        | Ramos Técnicos | TRC TRM      | Equipo Electrónico | Caldera y Maquinaria | Rotura de Maquinaria | Equipo Pesado | Vidrios  |
| BUPA PANAMÁ, S.A.                         | -                   | -             | -             | -         | -            | -            | -          | -                | -              | -            | -                  | -                    | -                    | -             | -        |
| INTERAMERICANA DE FIANZAS Y SEGUROS, S.A. | 35                  | 22            | 13            | -         | 8            | 2            | 6          | -                | 191            | 183          | -                  | -                    | -                    | 8             | -        |
| LA REGIONAL DE SEGUROS, S.A               | 101                 | 59            | 33            | 9         | 95           | 71           | 24         | 31,737           | 126            | 52           | 9                  | -                    | 10                   | 55            | -        |
| <b>SUB-TOTAL</b>                          | <b>136</b>          | <b>81</b>     | <b>46</b>     | <b>9</b>  | <b>103</b>   | <b>73</b>    | <b>30</b>  | <b>31,737</b>    | <b>317</b>     | <b>235</b>   | <b>9</b>           | <b>-</b>             | <b>10</b>            | <b>63</b>     | <b>-</b> |
| <b>TOTAL</b>                              | <b>40,445</b>       | <b>27,722</b> | <b>12,691</b> | <b>32</b> | <b>1,982</b> | <b>1,604</b> | <b>378</b> | <b>1,003,878</b> | <b>13,510</b>  | <b>3,970</b> | <b>4,256</b>       | <b>854</b>           | <b>1,331</b>         | <b>3,097</b>  | <b>2</b> |



**SUPERINTENDENCIA DE SEGUROS Y REASEGUROS DE PANAMA**  
**POBLACION-UNIDADES ASEGURADA DE SEGURO DIRECTO RIESGO LOCAL**  
**AL 31 DE JULIO DE 2023**

| RAMOS DE SEGUROS                           | RAMOS GENERALES  |                       |              |                 |           |               |                      |               |                       |               |
|--|------------------|-----------------------|--------------|-----------------|-----------|---------------|----------------------|---------------|-----------------------|---------------|
|  | Riesgos Diversos | Responsabilidad Civil | Robo         | Fidelidad y DDD | BBB       | Otros         | Títulos de Propiedad | Fianzas       | Oferta y Cumplimiento | Otras         |
| ACERTA SEGUROS                             | 1,064            | 863                   | 55           | 66              | -         | 80            | -                    | 3,232         | 2,272                 | 960           |
| ALIADO SEGUROS                             | 920              | 739                   | 2            | 2               | -         | 177           | -                    | 4,162         | 468                   | 3,694         |
| ASEGURADORA ANCON, S.A                     | 1,464            | 1,083                 | 129          | -               | -         | 252           | -                    | 1,512         | 552                   | 960           |
| ASEGURADORA GLOBAL, S.A                    | 38,867           | -                     | -            | -               | -         | 38,867        | -                    | 642           | 126                   | 516           |
| ASSA COMPAÑÍA DE SEGUROS, S.A              | 10,692           | 5,682                 | 2,848        | 277             | 16        | 1,869         | -                    | 21,532        | 1,679                 | 19,853        |
| BANESCO SEGUROS, S.A.                      | 630              | 501                   | 26           | 39              | -         | 64            | -                    | 92            | -                     | 92            |
| CHUBB SEGUROS PANAMA, S.A.                 | 837              | 837                   | -            | -               | -         | -             | -                    | 277           | -                     | 277           |
| COMPAÑÍA INTERNACIONAL DE SEGUROS, S.A     | 4,295            | 3,626                 | 189          | 167             | -         | 313           | -                    | 41,182        | 27,812                | 13,370        |
| GENERAL DE SEGUROS, S.A.                   | 261              | 196                   | 18           | 21              | 1         | 25            | 40                   | 321           | 321                   | -             |
| MAPFRE PANAMÁ, S.A                         | 5,610            | 1,567                 | 201          | 147             | 2         | 3,693         | -                    | 3,464         | 3,463                 | 1             |
| MERCANTIL PANAMÁ SEGUROS, S.A              | 218              | 47                    | -            | -               | -         | 171           | -                    | 293           | -                     | 293           |
| MULTIBANK SEGUROS, S.A                     | 18,827           | 122                   | 47           | 35              | 1         | 18,622        | -                    | 133           | 101                   | 32            |
| ÓPTIMA COMPAÑÍA DE SEGUROS, S.A.           | 1,501            | 1,233                 | 168          | 1               | 4         | 95            | -                    | 1,289         | 402                   | 887           |
| PAN AMERICAN LIFE INSURANCE DE PANAMÁ, S.A | -                | -                     | -            | -               | -         | -             | -                    | -             | -                     | -             |
| SAGICOR PANAMÁ, S.A                        | -                | -                     | -            | -               | -         | -             | -                    | -             | -                     | -             |
| SEGUROS FEDPA, S.A                         | 296              | 215                   | 10           | 71              | -         | -             | -                    | 131           | 27                    | 104           |
| SEGUROS SURAMERICANA, S.A                  | 2,574            | 832                   | 522          | 384             | -         | 836           | -                    | 7,614         | -                     | 7,614         |
| VIVIR COMPAÑÍA DE SEGUROS, SA.             | -                | -                     | -            | -               | -         | -             | -                    | -             | -                     | -             |
| WORLDWIDE MEDICAL ASSURANCE, LTD           | -                | -                     | -            | -               | -         | -             | -                    | -             | -                     | -             |
| <b>SUB-TOTAL</b>                           | <b>88,056</b>    | <b>17,543</b>         | <b>4,215</b> | <b>1,210</b>    | <b>24</b> | <b>65,064</b> | <b>40</b>            | <b>85,876</b> | <b>37,223</b>         | <b>48,653</b> |



**SUPERINTENDENCIA DE SEGUROS Y REASEGUROS DE PANAMA**  
**POBLACION-UNIDADES ASEGURADA DE SEGURO DIRECTO RIESGO LOCAL**  
**AL 31 DE JULIO DE 2023**

| RAMOS DE SEGUROS                          | RAMOS GENERALES  |                       |              |                 |           |               |                      |               |                       |               |
|---|------------------|-----------------------|--------------|-----------------|-----------|---------------|----------------------|---------------|-----------------------|---------------|
|   | Riesgos Diversos | Responsabilidad Civil | Robo         | Fidelidad y DDD | BBB       | Otros         | Titulos de Propiedad | Fianzas       | Oferta y Cumplimiento | Otras         |
| BUPA PANAMÁ, S.A.                         | -                | -                     | -            | -               | -         | -             | -                    | -             | -                     | -             |
| INTERAMERICANA DE FIANZAS Y SEGUROS, S.A. | 326              | 314                   | -            | 5               | -         | 7             | -                    | 3,704         | 3,532                 | 172           |
| LA REGIONAL DE SEGUROS, S.A               | 393              | 325                   | 6            | 25              | -         | 37            | -                    | 619           | 252                   | 367           |
| <b>SUB-TOTAL</b>                          | <b>719</b>       | <b>639</b>            | <b>6</b>     | <b>30</b>       | <b>-</b>  | <b>44</b>     | <b>-</b>             | <b>4,323</b>  | <b>3,784</b>          | <b>539</b>    |
| <b>TOTAL</b>                              | <b>88,775</b>    | <b>18,182</b>         | <b>4,221</b> | <b>1,240</b>    | <b>24</b> | <b>65,108</b> | <b>40</b>            | <b>90,199</b> | <b>41,007</b>         | <b>49,192</b> |



**SUPERINTENDENCIA DE SEGUROS Y REASEGUROS DE PANAMA**  
**POLIZAS VIGENTES DE SEGURO DIRECTO RIESGO LOCAL**  
**AL 31 DE JULIO DE 2023**

| RAMOS DE SEGUROS                           | GRAN TOTAL       | RAMOS VIDA     |                 |               |                |                       |                |               |           |                |                |               |                    |                   |                       |
|--|------------------|----------------|-----------------|---------------|----------------|-----------------------|----------------|---------------|-----------|----------------|----------------|---------------|--------------------|-------------------|-----------------------|
|  |                  | TOTAL VIDA     | Vida Individual | Primer año    | Renovación     | Accidentes Personales | Individual     | Grupo         | Invalidez | Salud          | Individual     | Grupo         | Colectivos de Vida | Colectivo de vida | Colectivo de Deudores |
| ACERTA SEGUROS                             | 24,800           | 2,945          | 600             | 51            | 549            | 158                   | 28             | 130           | -         | 2,102          | 306            | 1,796         | 85                 | 77                | 8                     |
| ALIADO SEGUROS                             | 12,598           | 2,232          | -               | -             | -              | 1,606                 | 919            | 687           | -         | -              | -              | -             | 626                | 451               | 175                   |
| ASEGURADORA ANCON, S.A                     | 82,308           | 8,326          | 3,186           | 654           | 2,532          | 674                   | 475            | 199           | -         | 4,193          | 4,019          | 174           | 273                | 251               | 22                    |
| ASEGURADORA GLOBAL, S.A                    | 51,377           | 9,612          | 5,429           | 5,429         | -              | 4,180                 | 4,180          | -             | -         | -              | -              | -             | 3                  | -                 | 3                     |
| ASSA COMPAÑÍA DE SEGUROS, S.A              | 356,578          | 95,259         | 74,390          | 7,096         | 67,294         | 9,032                 | 6,429          | 2,603         | -         | 11,125         | 10,637         | 488           | 712                | 678               | 34                    |
| BANESCO SEGUROS, S.A.                      | 29,706           | 7,321          | 5,533           | 2,894         | 2,639          | 1,529                 | 1,327          | 202           | -         | 33             | 33             | -             | 226                | 215               | 11                    |
| CHUBB SEGUROS PANAMA, S.A.                 | 1,373            | 97             | -               | -             | -              | 85                    | -              | 85            | -         | -              | -              | -             | 12                 | 12                | -                     |
| COMPAÑÍA INTERNACIONAL DE SEGUROS, S.A     | 349,675          | 87,005         | 34,060          | 2,520         | 31,540         | 14,343                | 4,510          | 9,833         | -         | 37,244         | 36,798         | 446           | 1,358              | 1,131             | 227                   |
| GENERAL DE SEGUROS, S.A.                   | 161,947          | 98,476         | -               | -             | -              | 12,051                | 12,051         | -             | -         | -              | -              | -             | 86,425             | -                 | 86,425                |
| MAPFRE PANAMÁ, S.A                         | 173,463          | 72,284         | 25,600          | 13,104        | 12,496         | 1,046                 | 887            | 159           | -         | 45,471         | 18,903         | 26,568        | 167                | 137               | 30                    |
| MERCANTIL PANAMÁ SEGUROS, S.A              | 2,220            | 1,146          | 850             | 228           | 622            | 2                     | 2              | -             | -         | 294            | 294            | -             | -                  | -                 | -                     |
| MULTIBANK SEGUROS, S.A                     | 33,239           | 17,558         | 910             | 110           | 800            | 16,620                | 16,557         | 63            | -         | -              | -              | -             | 28                 | 22                | 6                     |
| ÓPTIMA COMPAÑÍA DE SEGUROS, S.A.           | 24,600           | 1,674          | 1,195           | 1,195         | -              | 346                   | 212            | 134           | -         | -              | -              | -             | 133                | 108               | 25                    |
| PAN AMERICAN LIFE INSURANCE DE PANAMÁ, S.A | 49,183           | 49,183         | 21,362          | 4,307         | 17,055         | 8,576                 | 8,315          | 261           | -         | 17,966         | 17,042         | 924           | 1,279              | 1,265             | 14                    |
| SAGICOR PANAMÁ, S.A                        | 1,726            | 1,726          | 1,155           | 145           | 1,010          | 87                    | -              | 87            | -         | 468            | 421            | 47            | 16                 | 13                | 3                     |
| SEGUROS FEDPA, S.A                         | 274,733          | 49,492         | 162             | 71            | 91             | 46,941                | 46,397         | 544           | -         | 1              | -              | 1             | 2,388              | 2,320             | 68                    |
| SEGUROS SURAMERICANA, S.A                  | 350,368          | 123,782        | 58,752          | 12,363        | 46,389         | 60,808                | 55,002         | 5,806         | -         | 1,096          | 1,096          | -             | 3,126              | 2,616             | 510                   |
| VIVIR COMPAÑÍA DE SEGUROS, SA.             | 7,995            | 7,995          | -               | -             | -              | 1                     | -              | 1             | -         | 7,842          | 7,565          | 277           | 152                | 152               | -                     |
| WORLDWIDE MEDICAL ASSURANCE, LTD           | 14,434           | 14,434         | 7,022           | 1,604         | 5,418          | -                     | -              | -             | -         | 7,408          | 5,585          | 1,823         | 4                  | 4                 | -                     |
| <b>SUB-TOTAL</b>                           | <b>2,002,323</b> | <b>650,547</b> | <b>240,206</b>  | <b>51,771</b> | <b>188,435</b> | <b>178,085</b>        | <b>157,291</b> | <b>20,794</b> | <b>-</b>  | <b>135,243</b> | <b>102,699</b> | <b>32,544</b> | <b>97,013</b>      | <b>9,452</b>      | <b>87,561</b>         |



**SUPERINTENDENCIA DE SEGUROS Y REASEGUROS DE PANAMA**  
**POLIZAS VIGENTES DE SEGURO DIRECTO RIESGO LOCAL**  
**AL 31 DE JULIO DE 2023**

| RAMOS DE SEGUROS                          | GRAN TOTAL       | RAMOS VIDA     |                 |               |                |                       |                |               |           |                |                |               |                    |                   |                       |
|---|------------------|----------------|-----------------|---------------|----------------|-----------------------|----------------|---------------|-----------|----------------|----------------|---------------|--------------------|-------------------|-----------------------|
|   |                  | TOTAL VIDA     | Vida Individual | Primer año    | Renovación     | Accidentes Personales | Individual     | Grupo         | Invalidez | Salud          | Individual     | Grupo         | Colectivos de Vida | Colectivo de vida | Colectivo de Deudores |
| BUPA PANAMÁ, S.A.                         | 1,701            | 1,701          | -               | -             | -              | -                     | -              | -             | -         | 1,701          | 1,161          | 540           | -                  | -                 | -                     |
| INTERAMERICANA DE FIANZAS Y SEGUROS, S.A. | 4,972            | 334            | 302             | 168           | 134            | 27                    | 18             | 9             | -         | -              | -              | -             | 5                  | -                 | 5                     |
| LA REGIONAL DE SEGUROS, S.A               | 37,454           | 3,205          | 1,133           | 384           | 749            | 48                    | 45             | 3             | -         | 2,022          | 2,021          | 1             | 2                  | 2                 | -                     |
| <b>SUB-TOTAL</b>                          | <b>44,127</b>    | <b>5,240</b>   | <b>1,435</b>    | <b>552</b>    | <b>883</b>     | <b>75</b>             | <b>63</b>      | <b>12</b>     | <b>-</b>  | <b>3,723</b>   | <b>3,182</b>   | <b>541</b>    | <b>7</b>           | <b>2</b>          | <b>5</b>              |
| <b>TOTAL</b>                              | <b>2,046,450</b> | <b>655,787</b> | <b>241,641</b>  | <b>52,323</b> | <b>189,318</b> | <b>178,160</b>        | <b>157,354</b> | <b>20,806</b> | <b>-</b>  | <b>138,966</b> | <b>105,881</b> | <b>33,085</b> | <b>97,020</b>      | <b>9,454</b>      | <b>87,566</b>         |



**SUPERINTENDENCIA DE SEGUROS Y REASEGUROS DE PANAMA**  
**POLIZAS VIGENTES DE SEGURO DIRECTO RIESGO LOCAL**  
**AL 31 DE JULIO DE 2023**

| RAMOS DE SEGUROS                           | RAMOS GENERALES  |                           |                |               |            |                 |             |                   |                     |               |               |                        |
|--|------------------|---------------------------|----------------|---------------|------------|-----------------|-------------|-------------------|---------------------|---------------|---------------|------------------------|
|  | TOTAL GENERALES  | Incendio y Líneas Aliadas | Residencial    | Comercial     | Industrial | Vida Industrial | Anualidades | Rentas Vitalicias | Pérdida de Ingresos | Multirisgo    | Residencial   | Comercial e Industrial |
| ACERTA SEGUROS                             | 21,855           | 2,842                     | 2,658          | 182           | 2          | 15              | -           | -                 | -                   | 782           | 454           | 328                    |
| ALIADO SEGUROS                             | 10,366           | 1,518                     | 990            | 526           | 2          | -               | -           | -                 | -                   | 493           | 331           | 162                    |
| ASEGURADORA ANCON, S.A                     | 73,982           | 4,956                     | 3,352          | 1,434         | 170        | -               | -           | -                 | -                   | 1,527         | 905           | 622                    |
| ASEGURADORA GLOBAL, S.A                    | 41,765           | 27,075                    | 26,795         | 280           | -          | -               | -           | -                 | -                   | -             | -             | -                      |
| ASSA COMPAÑÍA DE SEGUROS, S.A              | 261,319          | 67,891                    | 54,361         | 13,530        | -          | -               | -           | -                 | -                   | 22,405        | 18,280        | 4,125                  |
| BANESCO SEGUROS, S.A.                      | 22,385           | 2,935                     | -              | 2,935         | -          | -               | -           | -                 | -                   | 1,366         | 895           | 471                    |
| CHUBB SEGUROS PANAMA, S.A.                 | 1,276            | 113                       | -              | 113           | -          | -               | -           | -                 | -                   | 42            | -             | 42                     |
| COMPAÑÍA INTERNACIONAL DE SEGUROS, S.A     | 262,670          | 65,552                    | 65,552         | -             | -          | -               | -           | -                 | -                   | 2,671         | 2,671         | -                      |
| GENERAL DE SEGUROS, S.A.                   | 63,471           | 57,333                    | 57,333         | -             | -          | -               | -           | -                 | -                   | 296           | 230           | 66                     |
| MAPFRE PANAMÁ, S.A                         | 101,179          | 8,672                     | -              | 8,672         | -          | -               | -           | -                 | -                   | -             | -             | -                      |
| MERCANTIL PANAMÁ SEGUROS, S.A              | 1,074            | 298                       | 298            | -             | -          | -               | -           | -                 | -                   | 317           | 255           | 62                     |
| MULTIBANK SEGUROS, S.A                     | 15,681           | 7,489                     | 7,119          | 364           | 6          | -               | -           | -                 | -                   | 136           | 118           | 18                     |
| ÓPTIMA COMPAÑÍA DE SEGUROS, S.A.           | 22,926           | 3,884                     | 2,819          | 879           | 186        | -               | -           | -                 | -                   | 1,354         | 782           | 572                    |
| PAN AMERICAN LIFE INSURANCE DE PANAMÁ, S.A | -                | -                         | -              | -             | -          | -               | -           | -                 | -                   | -             | -             | -                      |
| SAGICOR PANAMÁ, S.A                        | -                | -                         | -              | -             | -          | -               | -           | -                 | -                   | -             | -             | -                      |
| SEGUROS FEDPA, S.A                         | 225,241          | 2,087                     | 2,087          | -             | -          | -               | -           | -                 | -                   | 282           | 123           | 159                    |
| SEGUROS SURAMERICANA, S.A                  | 226,586          | 78,965                    | 74,682         | 4,283         | -          | -               | -           | -                 | -                   | -             | -             | -                      |
| VIVIR COMPAÑÍA DE SEGUROS, SA.             | -                | -                         | -              | -             | -          | -               | -           | -                 | -                   | -             | -             | -                      |
| WORLDWIDE MEDICAL ASSURANCE, LTD           | -                | -                         | -              | -             | -          | -               | -           | -                 | -                   | -             | -             | -                      |
| <b>SUB-TOTAL</b>                           | <b>1,351,776</b> | <b>331,610</b>            | <b>298,046</b> | <b>33,198</b> | <b>366</b> | <b>15</b>       | <b>-</b>    | <b>-</b>          | <b>-</b>            | <b>31,671</b> | <b>25,044</b> | <b>6,627</b>           |



**SUPERINTENDENCIA DE SEGUROS Y REASEGUROS DE PANAMA**  
**POLIZAS VIGENTES DE SEGURO DIRECTO RIESGO LOCAL**  
**AL 31 DE JULIO DE 2023**

| RAMOS DE SEGUROS                          | RAMOS GENERALES  |                           |                |               |            |                 |             |                   |                     |               |               |                        |
|---|------------------|---------------------------|----------------|---------------|------------|-----------------|-------------|-------------------|---------------------|---------------|---------------|------------------------|
|   | TOTAL GENERALES  | Incendio y Líneas Aliadas | Residencial    | Comercial     | Industrial | Vida Industrial | Anualidades | Rentas Vitalicias | Pérdida de Ingresos | Multirisgo    | Residencial   | Comercial e Industrial |
| BUPA PANAMÁ, S.A.                         | -                | -                         | -              | -             | -          | -               | -           | -                 | -                   | -             | -             | -                      |
| INTERAMERICANA DE FIANZAS Y SEGUROS, S.A. | 4,638            | 266                       | 158            | 108           | -          | -               | -           | -                 | -                   | 108           | 51            | 57                     |
| LA REGIONAL DE SEGUROS, S.A               | 34,249           | 1,266                     | 831            | 428           | 7          | -               | -           | -                 | -                   | 666           | 389           | 277                    |
| <b>SUB-TOTAL</b>                          | <b>38,887</b>    | <b>1,532</b>              | <b>989</b>     | <b>536</b>    | <b>7</b>   | <b>-</b>        | <b>-</b>    | <b>-</b>          | <b>-</b>            | <b>774</b>    | <b>440</b>    | <b>334</b>             |
| <b>TOTAL</b>                              | <b>1,390,663</b> | <b>333,142</b>            | <b>299,035</b> | <b>33,734</b> | <b>373</b> | <b>15</b>       | <b>-</b>    | <b>-</b>          | <b>-</b>            | <b>32,445</b> | <b>25,484</b> | <b>6,961</b>           |





**SUPERINTENDENCIA DE SEGUROS Y REASEGUROS DE PANAMA**  
**POLIZAS VIGENTES DE SEGURO DIRECTO RIESGO LOCAL**  
**AL 31 DE JULIO DE 2023**

| RAMOS DE SEGUROS                           | RAMOS GENERALES     |               |              |           |              |              |            |                |                |              |                  |                      |                      |               |          |
|--|---------------------|---------------|--------------|-----------|--------------|--------------|------------|----------------|----------------|--------------|------------------|----------------------|----------------------|---------------|----------|
|  | Transporte de Carga | Terrestre     | Marítimo     | Aéreo     | Casco        | Marítimo     | Aéreo      | Automóvil      | Ramos Técnicos | TRC TRM      | Equipo Eléctrico | Caldera y Maquinaria | Rotura de Maquinaria | Equipo Pesado | Vidrios  |
| ACERTA SEGUROS                             | 102                 | 68            | 14           | 20        | 77           | 49           | 28         | 13,303         | 438            | 238          | 56               | -                    | 60                   | 84            | -        |
| ALIADO SEGUROS                             | 95                  | 95            | -            | -         | 11           | 8            | 3          | 5,497          | 371            | 125          | 77               | -                    | 68                   | 101           | -        |
| ASEGURADORA ANCON, S.A                     | 1,483               | 1,452         | 31           | -         | 130          | 98           | 32         | 62,520         | 437            | 50           | 106              | -                    | 76                   | 203           | 2        |
| ASEGURADORA GLOBAL, S.A                    | -                   | -             | -            | -         | -            | -            | -          | 13,893         | 143            | 76           | -                | -                    | 67                   | -             | -        |
| ASSA COMPAÑÍA DE SEGUROS, S.A              | 8,949               | 2,112         | 6,837        | -         | 315          | 304          | 11         | 128,900        | 2,792          | 9            | 1,870            | 828                  | 85                   | -             | -        |
| BANESCO SEGUROS, S.A.                      | 116                 | 116           | -            | -         | -            | -            | -          | 16,986         | 283            | 54           | 37               | -                    | 33                   | 159           | -        |
| CHUBB SEGUROS PANAMA, S.A.                 | 103                 | -             | 103          | -         | -            | -            | -          | -              | 191            | 191          | -                | -                    | -                    | -             | -        |
| COMPAÑÍA INTERNACIONAL DE SEGUROS, S.A     | 19,903              | 19,903        | -            | -         | 301          | 229          | 72         | 126,856        | 1,910          | 1,320        | 213              | -                    | 30                   | 347           | -        |
| GENERAL DE SEGUROS, S.A.                   | 38                  | 17            | 18           | 3         | 7            | 3            | 4          | 4,973          | 207            | 26           | 54               | 1                    | 63                   | 63            | -        |
| MAPFRE PANAMÁ, S.A                         | 716                 | 716           | -            | -         | 99           | 67           | 32         | 82,368         | 635            | 105          | 151              | -                    | 102                  | 277           | -        |
| MERCANTIL PANAMÁ SEGUROS, S.A              | -                   | -             | -            | -         | -            | -            | -          | 2              | -              | -            | -                | -                    | -                    | -             | -        |
| MULTIBANK SEGUROS, S.A                     | 8                   | 8             | -            | -         | 56           | 40           | 16         | 7,339          | 160            | 77           | 25               | -                    | 33                   | 25            | -        |
| ÓPTIMA COMPAÑÍA DE SEGUROS, S.A.           | 274                 | 205           | 69           | -         | 45           | 18           | 27         | 14,042         | 537            | 173          | 130              | -                    | 85                   | 149           | -        |
| PAN AMERICAN LIFE INSURANCE DE PANAMÁ, S.A | -                   | -             | -            | -         | -            | -            | -          | -              | -              | -            | -                | -                    | -                    | -             | -        |
| SAGICOR PANAMÁ, S.A                        | -                   | -             | -            | -         | -            | -            | -          | -              | -              | -            | -                | -                    | -                    | -             | -        |
| SEGUROS FEDPA, S.A                         | 474                 | 474           | -            | -         | 1            | 1            | -          | 221,889        | 94             | -            | 28               | -                    | 23                   | 43            | -        |
| SEGUROS SURAMERICANA, S.A                  | 1,660               | 1,481         | 179          | -         | 352          | 352          | -          | 134,528        | 1,071          | 161          | 298              | -                    | 189                  | 423           | -        |
| VIVIR COMPAÑÍA DE SEGUROS, SA.             | -                   | -             | -            | -         | -            | -            | -          | -              | -              | -            | -                | -                    | -                    | -             | -        |
| WORLDWIDE MEDICAL ASSURANCE, LTD           | -                   | -             | -            | -         | -            | -            | -          | -              | -              | -            | -                | -                    | -                    | -             | -        |
| <b>SUB-TOTAL</b>                           | <b>33,921</b>       | <b>26,647</b> | <b>7,251</b> | <b>23</b> | <b>1,394</b> | <b>1,169</b> | <b>225</b> | <b>833,096</b> | <b>9,269</b>   | <b>2,605</b> | <b>3,045</b>     | <b>829</b>           | <b>914</b>           | <b>1,874</b>  | <b>2</b> |



**SUPERINTENDENCIA DE SEGUROS Y REASEGUROS DE PANAMA**  
**POLIZAS VIGENTES DE SEGURO DIRECTO RIESGO LOCAL**  
**AL 31 DE JULIO DE 2023**

| RAMOS DE SEGUROS                          | RAMOS GENERALES     |               |              |           |              |              |            |                |                |              |                    |                      |                      |               |          |
|---|---------------------|---------------|--------------|-----------|--------------|--------------|------------|----------------|----------------|--------------|--------------------|----------------------|----------------------|---------------|----------|
|   | Transporte de Carga | Terrestre     | Marítimo     | Aéreo     | Casco        | Marítimo     | Aéreo      | Automóvil      | Ramos Técnicos | TRC TRM      | Equipo Electrónico | Caldera y Maquinaria | Rotura de Maquinaria | Equipo Pesado | Vidrios  |
| BUPA PANAMÁ, S.A.                         | -                   | -             | -            | -         | -            | -            | -          | -              | -              | -            | -                  | -                    | -                    | -             | -        |
| INTERAMERICANA DE FIANZAS Y SEGUROS, S.A. | 35                  | 22            | 13           | -         | 8            | 2            | 6          | -              | 191            | 183          | -                  | -                    | -                    | 8             | -        |
| LA REGIONAL DE SEGUROS, S.A               | 101                 | 59            | 33           | 9         | 95           | 71           | 24         | 30,983         | 126            | 52           | 9                  | -                    | 10                   | 55            | -        |
| <b>SUB-TOTAL</b>                          | <b>136</b>          | <b>81</b>     | <b>46</b>    | <b>9</b>  | <b>103</b>   | <b>73</b>    | <b>30</b>  | <b>30,983</b>  | <b>317</b>     | <b>235</b>   | <b>9</b>           | <b>-</b>             | <b>10</b>            | <b>63</b>     | <b>-</b> |
| <b>TOTAL</b>                              | <b>34,057</b>       | <b>26,728</b> | <b>7,297</b> | <b>32</b> | <b>1,497</b> | <b>1,242</b> | <b>255</b> | <b>864,079</b> | <b>9,586</b>   | <b>2,840</b> | <b>3,054</b>       | <b>829</b>           | <b>924</b>           | <b>1,937</b>  | <b>2</b> |



**SUPERINTENDENCIA DE SEGUROS Y REASEGUROS DE PANAMA**  
**POLIZAS VIGENTES DE SEGURO DIRECTO RIESGO LOCAL**  
**AL 31 DE JULIO DE 2023**

| RAMOS DE SEGUROS                           | RAMOS GENERALES  |                       |              |                 |           |              |                      |               |                       |               |
|--|------------------|-----------------------|--------------|-----------------|-----------|--------------|----------------------|---------------|-----------------------|---------------|
|  | Riesgos Diversos | Responsabilidad Civil | Robo         | Fidelidad y DDD | BBB       | Otros        | Titulos de Propiedad | Fianzas       | Oferta y Cumplimiento | Otras         |
| ACERTA SEGUROS                             | 1,064            | 863                   | 55           | 66              | -         | 80           | -                    | 3,232         | 2,272                 | 960           |
| ALIADO SEGUROS                             | 665              | 522                   | 2            | 2               | -         | 139          | -                    | 1,716         | 468                   | 1,248         |
| ASEGURADORA ANCON, S.A                     | 1,417            | 1,066                 | 114          | -               | -         | 237          | -                    | 1,512         | 552                   | 960           |
| ASEGURADORA GLOBAL, S.A                    | 12               | -                     | -            | -               | -         | 12           | -                    | 642           | 126                   | 516           |
| ASSA COMPAÑÍA DE SEGUROS, S.A              | 9,385            | 5,044                 | 2,293        | 267             | 13        | 1,768        | -                    | 20,682        | 1,491                 | 19,191        |
| BANESCO SEGUROS, S.A.                      | 607              | 493                   | 24           | 38              | -         | 52           | -                    | 92            | -                     | 92            |
| CHUBB SEGUROS PANAMA, S.A.                 | 550              | 550                   | -            | -               | -         | -            | -                    | 277           | -                     | 277           |
| COMPAÑÍA INTERNACIONAL DE SEGUROS, S.A     | 4,295            | 3,626                 | 189          | 167             | -         | 313          | -                    | 41,182        | 27,812                | 13,370        |
| GENERAL DE SEGUROS, S.A.                   | 256              | 194                   | 18           | 21              | 1         | 22           | 40                   | 321           | 321                   | -             |
| MAPFRE PANAMÁ, S.A                         | 5,225            | 1,513                 | 196          | 145             | 2         | 3,369        | -                    | 3,464         | 3,463                 | 1             |
| MERCANTIL PANAMÁ SEGUROS, S.A              | 164              | 44                    | -            | -               | -         | 120          | -                    | 293           | -                     | 293           |
| MULTIBANK SEGUROS, S.A                     | 360              | 122                   | 47           | 35              | 1         | 155          | -                    | 133           | 101                   | 32            |
| ÓPTIMA COMPAÑÍA DE SEGUROS, S.A.           | 1,501            | 1,233                 | 168          | 1               | 4         | 95           | -                    | 1,289         | 402                   | 887           |
| PAN AMERICAN LIFE INSURANCE DE PANAMÁ, S.A | -                | -                     | -            | -               | -         | -            | -                    | -             | -                     | -             |
| SAGICOR PANAMÁ, S.A                        | -                | -                     | -            | -               | -         | -            | -                    | -             | -                     | -             |
| SEGUROS FEDPA, S.A                         | 283              | 207                   | 10           | 66              | -         | -            | -                    | 131           | 27                    | 104           |
| SEGUROS SURAMERICANA, S.A                  | 2,574            | 832                   | 522          | 384             | -         | 836          | -                    | 7,436         | -                     | 7,436         |
| VIVIR COMPAÑÍA DE SEGUROS, SA.             | -                | -                     | -            | -               | -         | -            | -                    | -             | -                     | -             |
| WORLDWIDE MEDICAL ASSURANCE, LTD           | -                | -                     | -            | -               | -         | -            | -                    | -             | -                     | -             |
| <b>SUB-TOTAL</b>                           | <b>28,358</b>    | <b>16,309</b>         | <b>3,638</b> | <b>1,192</b>    | <b>21</b> | <b>7,198</b> | <b>40</b>            | <b>82,402</b> | <b>37,035</b>         | <b>45,367</b> |



**SUPERINTENDENCIA DE SEGUROS Y REASEGUROS DE PANAMA**  
**POLIZAS VIGENTES DE SEGURO DIRECTO RIESGO LOCAL**  
**AL 31 DE JULIO DE 2023**

| RAMOS DE SEGUROS                          | RAMOS GENERALES  |                       |              |                 |           |              |                      |               |                       |               |
|---|------------------|-----------------------|--------------|-----------------|-----------|--------------|----------------------|---------------|-----------------------|---------------|
|   | Riesgos Diversos | Responsabilidad Civil | Robo         | Fidelidad y DDD | BBB       | Otros        | Titulos de Propiedad | Fianzas       | Oferta y Cumplimiento | Otras         |
| BUPA PANAMÁ, S.A.                         | -                | -                     | -            | -               | -         | -            | -                    | -             | -                     | -             |
| INTERAMERICANA DE FIANZAS Y SEGUROS, S.A. | 326              | 314                   | -            | 5               | -         | 7            | -                    | 3,704         | 3,532                 | 172           |
| LA REGIONAL DE SEGUROS, S.A               | 393              | 325                   | 6            | 25              | -         | 37           | -                    | 619           | 252                   | 367           |
| <b>SUB-TOTAL</b>                          | <b>719</b>       | <b>639</b>            | <b>6</b>     | <b>30</b>       | <b>-</b>  | <b>44</b>    | <b>-</b>             | <b>4,323</b>  | <b>3,784</b>          | <b>539</b>    |
| <b>TOTAL</b>                              | <b>29,077</b>    | <b>16,948</b>         | <b>3,644</b> | <b>1,222</b>    | <b>21</b> | <b>7,242</b> | <b>40</b>            | <b>86,725</b> | <b>40,819</b>         | <b>45,906</b> |



SUPERINTENDENCIA DE SEGUROS Y REASEGUROS DE PANAMA

PRIMAS SUSCRITAS DE SEGURO DIRECTO RIESGO LOCAL

AL 31 DE JULIO DE 2023

| RAMOS DE SEGUROS                           | GRAN TOTAL                | RAMOS VIDA              |                        |                        |                        |                        |                       |                       |               |                         |                         |                         |
|--|---------------------------|-------------------------|------------------------|------------------------|------------------------|------------------------|-----------------------|-----------------------|---------------|-------------------------|-------------------------|-------------------------|
|  |                           | TOTAL VIDA              | Vida Individual        | Primer año             | Renovación             | Accidentes Personales  | Individual            | Grupo                 | Invalidez     | Salud                   | Individual              | Grupo                   |
| ACERTA SEGUROS                             | 17,910,408.71             | 3,431,146.43            | (43,352.69)            | (4,038.05)             | (39,314.64)            | 215,456.46             | 11,586.60             | 203,869.86            | -             | 2,370,072.63            | 417,543.64              | 1,952,528.99            |
| ALIADO SEGUROS                             | 19,430,806.20             | 2,340,034.39            | -                      | -                      | -                      | 677,662.14             | 28,769.66             | 648,892.48            | -             | -                       | -                       | -                       |
| ASEGURADORA ANCON, S.A                     | 35,477,820.92             | 12,856,534.72           | 819,886.03             | 178,014.72             | 641,871.31             | 748,371.97             | 227,410.58            | 520,961.39            | -             | 8,019,570.55            | 6,123,967.65            | 1,895,602.90            |
| ASEGURADORA GLOBAL, S.A                    | 19,973,009.31             | 11,223,578.92           | 66,788.29              | 66,788.29              | -                      | 125,233.85             | 125,233.85            | -                     | -             | -                       | -                       | -                       |
| ASSA COMPAÑÍA DE SEGUROS, S.A              | 272,843,566.32            | 109,210,719.98          | 30,170,005.83          | 2,822,283.87           | 27,347,721.96          | 1,903,581.99           | 438,236.52            | 1,465,345.47          | -             | 49,165,780.26           | 19,992,368.74           | 29,173,411.52           |
| BANESCO SEGUROS, S.A.                      | 12,465,323.98             | 7,353,744.45            | 1,258,119.84           | 419,797.48             | 838,322.36             | 124,111.77             | 94,493.70             | 29,618.07             | -             | 2,561.48                | 2,561.48                | -                       |
| CHUBB SEGUROS PANAMA, S.A.                 | 8,496,262.41              | 1,242,109.65            | -                      | -                      | -                      | 1,205,570.02           | -                     | 1,205,570.02          | -             | -                       | -                       | -                       |
| COMPAÑÍA INTERNACIONAL DE SEGUROS, S.A     | 149,469,595.82            | 83,377,222.27           | 17,677,749.39          | 2,050,155.21           | 15,627,594.18          | 2,977,380.37           | 265,643.65            | 2,711,736.72          | -             | 34,241,312.97           | 27,229,532.19           | 7,011,780.78            |
| GENERAL DE SEGUROS, S.A.                   | 38,032,488.13             | 18,990,126.80           | -                      | -                      | -                      | 449,092.93             | 449,092.93            | -                     | -             | -                       | -                       | -                       |
| MAPFRE PANAMÁ, S.A                         | 167,493,799.46            | 77,167,725.29           | 13,713,104.28          | 1,261,378.74           | 12,451,725.54          | 455,553.67             | 145,645.15            | 309,908.52            | -             | 50,396,145.40           | 20,886,652.42           | 29,509,492.98           |
| MERCANTIL PANAMÁ SEGUROS, S.A              | 3,434,130.69              | 1,115,843.51            | 490,006.02             | 456,459.23             | 33,546.79              | 81.00                  | 81.00                 | -                     | -             | 625,756.49              | 625,756.49              | -                       |
| MULTIBANK SEGUROS, S.A                     | 12,282,806.46             | 6,590,076.76            | 263,855.05             | 51,471.76              | 212,383.29             | 561,867.77             | 480,701.81            | 81,165.96             | -             | -                       | -                       | -                       |
| ÓPTIMA COMPAÑÍA DE SEGUROS, S.A.           | 16,196,613.49             | 2,085,657.96            | 278,479.50             | 85,392.18              | 193,087.32             | 350,082.11             | 19,204.84             | 330,877.27            | -             | -                       | -                       | -                       |
| PAN AMERICAN LIFE INSURANCE DE PANAMÁ, S.A | 91,732,661.53             | 91,732,661.53           | 18,540,022.16          | 2,603,491.57           | 15,936,530.59          | 1,772,202.80           | 756,900.64            | 1,015,302.16          | -             | 61,484,084.52           | 18,040,486.07           | 43,443,598.45           |
| SAGICOR PANAMÁ, S.A                        | 2,300,815.86              | 2,300,815.86            | 382,055.51             | 76,411.09              | 305,644.42             | 167,805.38             | -                     | 167,805.38            | -             | 1,428,655.18            | 825,923.20              | 602,731.98              |
| SEGUROS FEDPA, S.A                         | 31,105,070.81             | 5,843,613.18            | 31,214.38              | 3,293.01               | 27,921.37              | 1,603,875.31           | 978,549.47            | 625,325.84            | -             | 40,107.69               | -                       | 40,107.69               |
| SEGUROS SURAMERICANA, S.A                  | 86,502,687.41             | 30,561,589.19           | 10,786,992.01          | 2,059,450.17           | 8,727,541.84           | 3,029,993.33           | 2,710,831.98          | 319,161.35            | -             | 472,831.17              | 472,831.17              | -                       |
| VIVIR COMPAÑÍA DE SEGUROS, SA.             | 6,291,641.40              | 6,291,641.40            | -                      | -                      | -                      | 2,971.20               | -                     | 2,971.20              | -             | 6,154,385.15            | 4,570,985.25            | 1,583,399.90            |
| WORLDWIDE MEDICAL ASSURANCE, LTD           | 25,966,191.62             | 25,966,191.62           | 4,307,293.63           | 924,415.56             | 3,382,878.07           | -                      | -                     | -                     | -             | 21,604,146.03           | 15,464,701.88           | 6,139,444.15            |
| <b>SUB-TOTAL</b>                           | <b>\$1,017,405,700.53</b> | <b>\$499,681,033.91</b> | <b>\$98,742,219.23</b> | <b>\$13,054,764.83</b> | <b>\$85,687,454.40</b> | <b>\$16,370,894.07</b> | <b>\$6,732,382.38</b> | <b>\$9,638,511.69</b> | <b>\$0.00</b> | <b>\$236,005,409.52</b> | <b>\$114,653,310.18</b> | <b>\$121,352,099.34</b> |



SUPERINTENDENCIA DE SEGUROS Y REASEGUROS DE PANAMA

PRIMAS SUSCRITAS DE SEGURO DIRECTO RIESGO LOCAL

AL 31 DE JULIO DE 2023

| RAMOS DE SEGUROS                          | GRAN TOTAL                | RAMOS VIDA              |                        |                        |                        |                        |                       |                       |               |                         |                         |                         |
|---|---------------------------|-------------------------|------------------------|------------------------|------------------------|------------------------|-----------------------|-----------------------|---------------|-------------------------|-------------------------|-------------------------|
|   |                           | TOTAL VIDA              | Vida Individual        | Primer año             | Renovación             | Accidentes Personales  | Individual            | Grupo                 | Invalidez     | Salud                   | Individual              | Grupo                   |
| BUPA PANAMÁ, S.A.                         | 6,908,264.33              | 6,908,264.33            | -                      | -                      | -                      | -                      | -                     | -                     | -             | 6,908,264.33            | 4,909,122.68            | 1,999,141.65            |
| INTERAMERICANA DE FIANZAS Y SEGUROS, S.A. | 10,398,042.48             | 277,638.90              | 163,361.84             | 69,958.62              | 93,403.22              | 35,328.45              | 991.04                | 34,337.41             | -             | -                       | -                       | -                       |
| LA REGIONAL DE SEGUROS, S.A               | 9,876,780.28              | 1,543,663.10            | 320,272.27             | 60,834.71              | 259,437.56             | 26,348.23              | 12,204.31             | 14,143.92             | -             | 1,034,995.30            | 996,192.83              | 38,802.47               |
| <b>SUB-TOTAL</b>                          | <b>27,183,087.09</b>      | <b>8,729,566.33</b>     | <b>483,634.11</b>      | <b>130,793.33</b>      | <b>352,840.78</b>      | <b>61,676.68</b>       | <b>13,195.35</b>      | <b>48,481.33</b>      | <b>-</b>      | <b>7,943,259.63</b>     | <b>5,905,315.51</b>     | <b>2,037,944.12</b>     |
| <b>TOTAL</b>                              | <b>\$1,044,588,787.62</b> | <b>\$508,410,600.24</b> | <b>\$99,225,853.34</b> | <b>\$13,185,558.16</b> | <b>\$86,040,295.18</b> | <b>\$16,432,570.75</b> | <b>\$6,745,577.73</b> | <b>\$9,686,993.02</b> | <b>\$0.00</b> | <b>\$243,948,669.15</b> | <b>\$120,558,625.69</b> | <b>\$123,390,043.46</b> |



SUPERINTENDENCIA DE SEGUROS Y REASEGUROS DE PANAMA

PRIMAS SUSCRITAS DE SEGURO DIRECTO RIESGO LOCAL

AL 31 DE JULIO DE 2023

| RAMOS DE SEGUROS                           |                         |                   |                       | RAMOS GENERALES    |                           |                   |                   |                |                 |             |                   |                     |                  |                  |                        |
|--|-------------------------|-------------------|-----------------------|--------------------|---------------------------|-------------------|-------------------|----------------|-----------------|-------------|-------------------|---------------------|------------------|------------------|------------------------|
|  | Colectivos de Vida      | Colectivo de vida | Colectivo de Deudores | TOTAL GENERALES    | Incendio y Líneas Aliadas | Residencial       | Comercial         | Industrial     | Vida Industrial | Anualidades | Rentas Vitalicias | Pérdida de Ingresos | Multirisgo       | Residencial      | Comercial e Industrial |
| ACERTA SEGUROS                             | 888,970.03              | 727,510           | 161,460               | 14,479,262         | 2,037,762                 | 464,365           | 1,567,230         | 6,166          | 659             | -           | -                 | -                   | 160,577          | 68,646           | 91,931                 |
| ALIADO SEGUROS                             | 1,662,372.25            | 1,166,586         | 495,786               | 17,090,772         | 1,191,351                 | 203,159           | 983,978           | 4,214          | -               | -           | -                 | -                   | 93,345           | 39,132           | 54,214                 |
| ASEGURADORA ANCON, S.A                     | 3,268,706.17            | 934,250           | 2,334,456             | 22,621,286         | 2,426,191                 | 832,998           | 1,311,070         | 282,124        | -               | -           | -                 | -                   | 302,460          | 80,322           | 222,138                |
| ASEGURADORA GLOBAL, S.A                    | 11,031,556.78           | -                 | 11,031,557            | 8,749,430          | 1,678,320                 | 1,662,404         | 15,915            | -              | -               | -           | -                 | -                   | -                | -                | -                      |
| ASSA COMPAÑÍA DE SEGUROS, S.A              | 27,971,351.90           | 6,945,478         | 21,025,874            | 163,632,846        | 60,734,499                | 9,650,500         | 51,084,000        | -              | -               | -           | -                 | -                   | 1,996,279        | 1,331,208        | 665,071                |
| BANESCO SEGUROS, S.A.                      | 5,968,951.36            | 89,249            | 5,879,703             | 5,111,580          | 1,087,451                 | -                 | 1,087,451         | -              | -               | -           | -                 | -                   | 780,583          | 131,707          | 648,876                |
| CHUBB SEGUROS PANAMA, S.A.                 | 36,539.63               | 36,540            | -                     | 7,254,153          | 2,602,545                 | -                 | 2,602,545         | -              | -               | -           | -                 | -                   | 704,430          | -                | 704,430                |
| COMPAÑÍA INTERNACIONAL DE SEGUROS, S.A     | 28,480,779.54           | 3,186,016         | 25,294,763            | 66,092,374         | 16,746,706                | 16,746,706        | -                 | -              | -               | -           | -                 | -                   | 319,760          | 319,760          | -                      |
| GENERAL DE SEGUROS, S.A.                   | 18,541,033.87           | -                 | 18,541,034            | 19,042,361         | 3,400,561                 | 3,400,561         | -                 | -              | -               | -           | -                 | -                   | 43,082           | 25,583           | 17,499                 |
| MAPFRE PANAMÁ, S.A                         | 12,602,921.94           | 5,656,646         | 6,946,276             | 90,326,074         | 8,559,286                 | -                 | 8,559,286         | -              | -               | -           | -                 | -                   | -                | -                | -                      |
| MERCANTIL PANAMÁ SEGUROS, S.A              | -                       | -                 | -                     | 2,318,287          | 98,026                    | 98,026            | -                 | -              | -               | -           | -                 | -                   | 86,255           | 61,906           | 24,349                 |
| MULTIBANK SEGUROS, S.A                     | 5,764,353.94            | 82,398            | 5,681,956             | 5,692,730          | 797,335                   | 519,370           | 267,755           | 10,209         | -               | -           | -                 | -                   | 13,534           | 8,637            | 4,898                  |
| ÓPTIMA COMPAÑÍA DE SEGUROS, S.A.           | 1,457,096.35            | 495,818           | 961,278               | 14,110,956         | 3,026,687                 | 1,182,458         | 1,513,357         | 330,871        | -               | -           | -                 | -                   | 233,415          | 85,652           | 147,763                |
| PAN AMERICAN LIFE INSURANCE DE PANAMÁ, S.A | 9,936,352.05            | 9,588,997         | 347,355               | -                  | -                         | -                 | -                 | -              | -               | -           | -                 | -                   | -                | -                | -                      |
| SAGICOR PANAMÁ, S.A                        | 322,299.79              | 248,852           | 73,448                | -                  | -                         | -                 | -                 | -              | -               | -           | -                 | -                   | -                | -                | -                      |
| SEGUROS FEDPA, S.A                         | 4,168,415.80            | 2,921,797         | 1,246,619             | 25,261,458         | 364,094                   | 364,094           | -                 | -              | -               | -           | -                 | -                   | 107,602          | 7,988            | 99,614                 |
| SEGUROS SURAMERICANA, S.A                  | 16,271,772.68           | 16,271,773        | -                     | 55,941,098         | 13,147,839                | 12,263,122        | 884,717           | -              | -               | -           | -                 | -                   | -                | -                | -                      |
| VIVIR COMPAÑÍA DE SEGUROS, SA.             | 134,285.05              | 134,285           | -                     | -                  | -                         | -                 | -                 | -              | -               | -           | -                 | -                   | -                | -                | -                      |
| WORLDWIDE MEDICAL ASSURANCE, LTD           | 54,751.96               | 54,752            | -                     | -                  | -                         | -                 | -                 | -              | -               | -           | -                 | -                   | -                | -                | -                      |
| <b>SUB-TOTAL</b>                           | <b>\$148,562,511.09</b> | <b>48,540,947</b> | <b>100,021,564</b>    | <b>517,724,667</b> | <b>117,898,652</b>        | <b>47,387,763</b> | <b>69,877,304</b> | <b>633,585</b> | <b>659</b>      | <b>-</b>    | <b>-</b>          | <b>-</b>            | <b>4,841,323</b> | <b>2,160,539</b> | <b>2,680,784</b>       |



SUPERINTENDENCIA DE SEGUROS Y REASEGUROS DE PANAMA

PRIMAS SUSCRITAS DE SEGURO DIRECTO RIESGO LOCAL

AL 31 DE JULIO DE 2023

| RAMOS DE SEGUROS                          |                         |                   |                       | RAMOS GENERALES    |                           |                   |                   |                |                 |               |                   |                     |                  |                  |                        |
|---|-------------------------|-------------------|-----------------------|--------------------|---------------------------|-------------------|-------------------|----------------|-----------------|---------------|-------------------|---------------------|------------------|------------------|------------------------|
|   | Colectivos de Vida      | Colectivo de vida | Colectivo de Deudores | TOTAL GENERALES    | Incendio y Líneas Aliadas | Residencial       | Comercial         | Industrial     | Vida Industrial | A anualidades | Rentas Vitalicias | Pérdida de Ingresos | Multirisgo       | Residencial      | Comercial e Industrial |
| BUPA PANAMÁ, S.A.                         | -                       | -                 | -                     | -                  | -                         | -                 | -                 | -              | -               | -             | -                 | -                   | -                | -                | -                      |
| INTERAMERICANA DE FIANZAS Y SEGUROS, S.A. | 78,948.61               | -                 | 78,949                | 10,120,404         | 175,470                   | 78,089            | 97,381            | -              | -               | -             | -                 | -                   | 22,232           | 4,364            | 17,868                 |
| LA REGIONAL DE SEGUROS, S.A               | 162,047.30              | 162,047           | -                     | 8,333,117          | 437,829                   | 104,986           | 315,625           | 17,218         | -               | -             | -                 | -                   | 122,855          | 48,780           | 74,074                 |
| <b>SUB-TOTAL</b>                          | <b>240,995.91</b>       | <b>162,047</b>    | <b>78,949</b>         | <b>18,453,521</b>  | <b>613,299</b>            | <b>183,075</b>    | <b>413,006</b>    | <b>17,218</b>  | <b>-</b>        | <b>-</b>      | <b>-</b>          | <b>-</b>            | <b>145,087</b>   | <b>53,144</b>    | <b>91,943</b>          |
| <b>TOTAL</b>                              | <b>\$148,803,507.00</b> | <b>48,702,995</b> | <b>100,100,512</b>    | <b>536,178,187</b> | <b>118,511,951</b>        | <b>47,570,837</b> | <b>70,290,311</b> | <b>650,803</b> | <b>659</b>      | <b>-</b>      | <b>-</b>          | <b>-</b>            | <b>4,986,410</b> | <b>2,213,684</b> | <b>2,772,726</b>       |





**SUPERINTENDENCIA DE SEGUROS Y REASEGUROS DE PANAMA**

**PRIMAS SUSCRITAS DE SEGURO DIRECTO RIESGO LOCAL**

**AL 31 DE JULIO DE 2023**

| RAMOS DE SEGUROS                           | RAMOS GENERALES     |                   |                  |                |                   |                  |                   |                    |                   |                   |                    |                      |                      |                  |           |
|--|---------------------|-------------------|------------------|----------------|-------------------|------------------|-------------------|--------------------|-------------------|-------------------|--------------------|----------------------|----------------------|------------------|-----------|
|  | Transporte de Carga | Terrestre         | Marítimo         | Aéreo          | Casco             | Marítimo         | Aéreo             | Automóvil          | Ramos Técnicos    | TRC TRM           | Equipo Electrónico | Caldera y Maquinaria | Rotura de Maquinaria | Equipo Pesado    | Vidrios   |
| ACERTA SEGUROS                             | 228,305             | 40,146            | 42,573           | 145,586        | 728,076           | 159,544          | 568,532           | 3,667,924          | 1,037,755         | 858,084           | 4,184              | -                    | 109,818              | 65,670           | -         |
| ALIADO SEGUROS                             | 902,169             | 902,169           | -                | -              | 16,949            | 15,979           | 969               | 1,859,511          | 651,296           | 535,636           | 30,410             | -                    | 23,497               | 61,754           | -         |
| ASEGURADORA ANCON, S.A                     | 784,537             | 613,103           | 171,434          | -              | 543,571           | 167,315          | 376,256           | 14,233,054         | 1,657,505         | 1,518,631         | 17,987             | -                    | 37,373               | 83,481           | 33        |
| ASEGURADORA GLOBAL, S.A                    | -                   | -                 | -                | -              | -                 | -                | -                 | 3,660,870          | 330,457           | 322,680           | -                  | -                    | 7,776                | -                | -         |
| ASSA COMPAÑÍA DE SEGUROS, S.A              | 4,769,409           | 1,630,385         | 3,139,025        | -              | 5,684,363         | 1,700,885        | 3,983,478         | 33,428,201         | 6,687,753         | 5,919,931         | 316,870            | -                    | 450,953              | -                | -         |
| BANESCO SEGUROS, S.A.                      | 68,556              | 68,556            | -                | -              | (6)               | (6)              | -                 | 2,072,632          | 259,717           | 99,824            | 11,105             | -                    | 4,240                | 144,548          | -         |
| CHUBB SEGUROS PANAMA, S.A.                 | 574,756             | -                 | 574,756          | -              | -                 | -                | -                 | -                  | 275,377           | 275,377           | -                  | -                    | -                    | -                | -         |
| COMPAÑÍA INTERNACIONAL DE SEGUROS, S.A     | 4,768,708           | 4,768,708         | -                | -              | 1,584,143         | 586,466          | 997,677           | 20,331,173         | 2,840,401         | 2,431,175         | 84,332             | -                    | 85,963               | 238,932          | -         |
| GENERAL DE SEGUROS, S.A.                   | 70,602              | 6,843             | 62,629           | 1,130          | 54,104            | 11,083           | 43,021            | 1,714,249          | 269,879           | 80,097            | 130,550            | 10,235               | 25,270               | 23,727           | -         |
| MAPFRE PANAMÁ, S.A                         | 5,205,829           | 5,205,829         | -                | -              | 10,482,122        | 3,898,161        | 6,583,961         | 19,992,346         | 2,689,221         | 2,202,468         | 120,588            | -                    | 61,124               | 305,042          | -         |
| MERCANTIL PANAMÁ SEGUROS, S.A              | -                   | -                 | -                | -              | -                 | -                | -                 | (6,550)            | -                 | -                 | -                  | -                    | -                    | -                | -         |
| MULTIBANK SEGUROS, S.A                     | 11,008              | 11,008            | -                | -              | 1,019,436         | 8,839            | 1,010,597         | 2,312,296          | 202,831           | 156,631           | 14,318             | -                    | 19,038               | 12,844           | -         |
| ÓPTIMA COMPAÑÍA DE SEGUROS, S.A.           | 744,771             | 117,681           | 627,090          | -              | 1,158,999         | 690,124          | 468,875           | 3,577,509          | 851,051           | 597,898           | 42,366             | -                    | 57,740               | 153,048          | -         |
| PAN AMERICAN LIFE INSURANCE DE PANAMÁ, S.A | -                   | -                 | -                | -              | -                 | -                | -                 | -                  | -                 | -                 | -                  | -                    | -                    | -                | -         |
| SAGICOR PANAMÁ, S.A                        | -                   | -                 | -                | -              | -                 | -                | -                 | -                  | -                 | -                 | -                  | -                    | -                    | -                | -         |
| SEGUROS FEDPA, S.A                         | 64,532              | 64,532            | -                | -              | 5,748             | 5,748            | -                 | 24,380,398         | 27,469            | -                 | 6,973              | -                    | 4,738                | 15,758           | -         |
| SEGUROS SURAMERICANA, S.A                  | 1,077,618           | 435,071           | 642,546          | -              | 339,931           | 339,931          | -                 | 29,076,268         | 1,242,313         | 741,801           | 61,692             | -                    | 81,549               | 357,271          | -         |
| VIVIR COMPAÑÍA DE SEGUROS, SA.             | -                   | -                 | -                | -              | -                 | -                | -                 | -                  | -                 | -                 | -                  | -                    | -                    | -                | -         |
| WORLDWIDE MEDICAL ASSURANCE, LTD           | -                   | -                 | -                | -              | -                 | -                | -                 | -                  | -                 | -                 | -                  | -                    | -                    | -                | -         |
| <b>SUB-TOTAL</b>                           | <b>19,270,801</b>   | <b>13,864,032</b> | <b>5,260,053</b> | <b>146,716</b> | <b>21,617,437</b> | <b>7,584,070</b> | <b>14,033,367</b> | <b>160,299,882</b> | <b>19,023,026</b> | <b>15,740,233</b> | <b>841,375</b>     | <b>10,235</b>        | <b>969,076</b>       | <b>1,462,073</b> | <b>33</b> |



**SUPERINTENDENCIA DE SEGUROS Y REASEGUROS DE PANAMA**

**PRIMAS SUSCRITAS DE SEGURO DIRECTO RIESGO LOCAL**

**AL 31 DE JULIO DE 2023**

| RAMOS DE SEGUROS                          | RAMOS GENERALES     |                   |                  |                |                   |                  |                   |                    |                   |                   |                    |                      |                      |                  |           |
|---|---------------------|-------------------|------------------|----------------|-------------------|------------------|-------------------|--------------------|-------------------|-------------------|--------------------|----------------------|----------------------|------------------|-----------|
|   | Transporte de Carga | Terrestre         | Marítimo         | Aéreo          | Casco             | Marítimo         | Aéreo             | Automóvil          | Ramos Técnicos    | TRC TRM           | Equipo Electrónico | Caldera y Maquinaria | Rotura de Maquinaria | Equipo Pesado    | Vidrios   |
| BUPA PANAMÁ, S.A.                         | -                   | -                 | -                | -              | -                 | -                | -                 | -                  | -                 | -                 | -                  | -                    | -                    | -                | -         |
| INTERAMERICANA DE FIANZAS Y SEGUROS, S.A. | 681,837             | 58,618            | 623,219          | -              | 97,930            | 64,200           | 33,730            | -                  | 910,864           | 891,530           | -                  | -                    | -                    | 19,334           | -         |
| LA REGIONAL DE SEGUROS, S.A               | 44,645              | 24,604            | 19,695           | 346            | 988,991           | 129,047          | 859,944           | 4,325,630          | 338,864           | 324,631           | 1,427              | -                    | 1,419                | 11,387           | -         |
| <b>SUB-TOTAL</b>                          | <b>726,482</b>      | <b>83,222</b>     | <b>642,914</b>   | <b>346</b>     | <b>1,086,921</b>  | <b>193,247</b>   | <b>893,674</b>    | <b>4,325,630</b>   | <b>1,249,728</b>  | <b>1,216,161</b>  | <b>1,427</b>       | <b>-</b>             | <b>1,419</b>         | <b>30,721</b>    | <b>-</b>  |
| <b>TOTAL</b>                              | <b>19,997,283</b>   | <b>13,947,254</b> | <b>5,902,967</b> | <b>147,062</b> | <b>22,704,358</b> | <b>7,777,317</b> | <b>14,927,041</b> | <b>164,625,512</b> | <b>20,272,754</b> | <b>16,956,394</b> | <b>842,802</b>     | <b>10,235</b>        | <b>970,495</b>       | <b>1,492,795</b> | <b>33</b> |



SUPERINTENDENCIA DE SEGUROS Y REASEGUROS DE PANAMA

PRIMAS SUSCRITAS DE SEGURO DIRECTO RIESGO LOCAL

AL 31 DE JULIO DE 2023

| RAMOS DE SEGUROS                           | RAMOS GENERALES    |                       |                  |                  |                  |                   |                      |                   |                       |                   |
|--|--------------------|-----------------------|------------------|------------------|------------------|-------------------|----------------------|-------------------|-----------------------|-------------------|
|  | Riesgos Diversos   | Responsabilidad Civil | Robo             | Fidelidad y DDD  | BBB              | Otros             | Titulos de Propiedad | Fianzas           | Oferta y Cumplimiento | Otras             |
| ACERTA SEGUROS                             | 1,174,363          | 885,314               | 30,075           | 98,193           | -                | 160,781           | -                    | 5,443,841         | 4,104,010             | 1,339,831         |
| ALIADO SEGUROS                             | 8,809,186          | 2,792,658             | 12,961           | 527              | -                | 6,003,041         | -                    | 3,566,965         | 2,895,915             | 671,050           |
| ASEGURADORA ANCON, S.A                     | 2,465,298          | 2,109,162             | 84,673           | -                | -                | 271,463           | -                    | 208,670           | 43,664                | 165,006           |
| ASEGURADORA GLOBAL, S.A                    | 1,725,347          | -                     | -                | -                | -                | 1,725,347         | -                    | 1,354,436         | 1,307,830             | 46,606            |
| ASSA COMPAÑÍA DE SEGUROS, S.A              | 38,863,587         | 21,417,792            | 273,216          | 6,344,502        | 2,204,842        | 8,623,234         | -                    | 11,468,755        | 8,087,089             | 3,381,666         |
| BANESCO SEGUROS, S.A.                      | 415,091            | 320,006               | 19,510           | 50,689           | -                | 24,886            | -                    | 427,554           | -                     | 427,554           |
| CHUBB SEGUROS PANAMA, S.A.                 | 2,160,990          | 2,160,990             | -                | -                | -                | -                 | -                    | 936,054           | -                     | 936,054           |
| COMPAÑÍA INTERNACIONAL DE SEGUROS, S.A     | 9,458,374          | 5,433,843             | 251,824          | 154,517          | -                | 3,618,190         | -                    | 10,043,110        | 6,828,668             | 3,214,442         |
| GENERAL DE SEGUROS, S.A.                   | 13,300,150         | 274,942               | 7,452            | 9,557            | 529,732          | 12,478,466        | -                    | 189,736           | 189,736               | -                 |
| MAPFRE PANAMÁ, S.A                         | 23,048,728         | 4,814,158             | 70,709           | 122,378          | 223,253          | 17,818,231        | -                    | 20,348,541        | 2,843,428             | 17,505,113        |
| MERCANTIL PANAMÁ SEGUROS, S.A              | 1,970,172          | 425,074               | -                | -                | -                | 1,545,098         | -                    | 170,383           | -                     | 170,383           |
| MULTIBANK SEGUROS, S.A                     | 1,241,716          | 49,230                | 17,509           | 1,424            | -                | 1,173,554         | -                    | 94,574            | 75,214                | 19,360            |
| ÓPTIMA COMPAÑÍA DE SEGUROS, S.A.           | 2,249,115          | 1,268,786             | 149,076          | 2,972            | 232,454          | 595,827           | -                    | 2,269,409         | 1,659,440             | 609,969           |
| PAN AMERICAN LIFE INSURANCE DE PANAMÁ, S.A | -                  | -                     | -                | -                | -                | -                 | -                    | -                 | -                     | -                 |
| SAGICOR PANAMÁ, S.A                        | -                  | -                     | -                | -                | -                | -                 | -                    | -                 | -                     | -                 |
| SEGUROS FEDPA, S.A                         | 289,520            | 74,176                | 7,491            | 207,852          | -                | -                 | -                    | 22,095            | 2,283                 | 19,813            |
| SEGUROS SURAMERICANA, S.A                  | 6,319,250          | 2,546,219             | 290,829          | 59,296           | -                | 3,422,905         | -                    | 4,737,880         | -                     | 4,737,880         |
| VIVIR COMPAÑÍA DE SEGUROS, SA.             | -                  | -                     | -                | -                | -                | -                 | -                    | -                 | -                     | -                 |
| WORLDWIDE MEDICAL ASSURANCE, LTD           | -                  | -                     | -                | -                | -                | -                 | -                    | -                 | -                     | -                 |
| <b>SUB-TOTAL</b>                           | <b>113,490,886</b> | <b>44,572,349</b>     | <b>1,215,326</b> | <b>7,051,906</b> | <b>3,190,281</b> | <b>57,461,024</b> | <b>-</b>             | <b>61,282,001</b> | <b>28,037,276</b>     | <b>33,244,725</b> |



**SUPERINTENDENCIA DE SEGUROS Y REASEGUROS DE PANAMA**

**PRIMAS SUSCRITAS DE SEGURO DIRECTO RIESGO LOCAL**

**AL 31 DE JULIO DE 2023**

| RAMOS DE SEGUROS                          | RAMOS GENERALES    |                       |                  |                  |                  |                   |                      |                   |                       |                   |
|---|--------------------|-----------------------|------------------|------------------|------------------|-------------------|----------------------|-------------------|-----------------------|-------------------|
|   | Riesgos Diversos   | Responsabilidad Civil | Robo             | Fidelidad y DDD  | BBB              | Otros             | Titulos de Propiedad | Fianzas           | Oferta y Cumplimiento | Otras             |
| BUPA PANAMÁ, S.A.                         | -                  | -                     | -                | -                | -                | -                 | -                    | -                 | -                     | -                 |
| INTERAMERICANA DE FIANZAS Y SEGUROS, S.A. | 302,294            | 294,451               | -                | -                | -                | 7,843             | -                    | 7,929,776         | 6,277,931             | 1,651,845         |
| LA REGIONAL DE SEGUROS, S.A               | 540,140            | 273,922               | 6,615            | 12,759           | -                | 246,844           | -                    | 1,534,163         | 1,256,690             | 277,473           |
| <b>SUB-TOTAL</b>                          | <b>842,434</b>     | <b>568,373</b>        | <b>6,615</b>     | <b>12,759</b>    | <b>-</b>         | <b>254,687</b>    | <b>-</b>             | <b>9,463,940</b>  | <b>7,534,621</b>      | <b>1,929,318</b>  |
| <b>TOTAL</b>                              | <b>114,333,321</b> | <b>45,140,723</b>     | <b>1,221,940</b> | <b>7,064,665</b> | <b>3,190,281</b> | <b>57,715,711</b> | <b>-</b>             | <b>70,745,941</b> | <b>35,571,897</b>     | <b>35,174,044</b> |



SUPERINTENDENCIA DE SEGUROS Y REASEGUROS DE PANAMA

SINIESTROS PAGADOS DE SEGURO DIRECTO RIESGO LOCAL

AL 31 DE JULIO DE 2023

| RAMOS DE SEGUROS                           | GRAN TOTAL              | RAMOS VIDA              |                        |                       |                        |                       |                       |                       |               |                         |                        |                        |
|--|-------------------------|-------------------------|------------------------|-----------------------|------------------------|-----------------------|-----------------------|-----------------------|---------------|-------------------------|------------------------|------------------------|
|  |                         | TOTAL VIDA              | Vida Individual        | Primer año            | Renovación             | Accidentes Personales | Individual            | Grupo                 | Invalidez     | Salud                   | Individual             | Grupo                  |
| ACERTA SEGUROS                             | 5,933,006.00            | 1,932,092.04            | -                      | -                     | -                      | 38,949.97             | 1,251.02              | 37,698.95             | -             | 1,563,582.10            | 283,859.56             | 1,279,722.54           |
| ALIADO SEGUROS                             | 2,359,106.72            | 551,876.89              | -                      | -                     | -                      | 197,065.61            | 6,758.01              | 190,307.60            | -             | -                       | -                      | -                      |
| ASEGURADORA ANCON, S.A                     | 21,381,645.80           | 10,405,277.32           | 182,500.00             | 50,000.00             | 132,500.00             | 423,577.21            | 73,522.06             | 350,055.15            | -             | 8,764,538.18            | 6,544,954.30           | 2,219,583.88           |
| ASEGURADORA GLOBAL, S.A                    | 5,789,523.70            | 2,872,960.90            | 200.00                 | 200.00                | -                      | -                     | -                     | -                     | -             | -                       | -                      | -                      |
| ASSA COMPAÑÍA DE SEGUROS, S.A              | 140,574,619.00          | 49,139,584.29           | 7,043,783.51           | 7,044,155.01          | (371.50)               | 601,426.21            | 26,982.31             | 574,443.90            | -             | 36,582,418.49           | 15,018,013.30          | 21,564,405.19          |
| BANESCO SEGUROS, S.A.                      | 4,234,298.67            | 1,272,080.80            | 69,660.02              | 69,660.02             | -                      | -                     | -                     | -                     | -             | -                       | -                      | -                      |
| CHUBB SEGUROS PANAMA, S.A.                 | 3,297,034.31            | 181,117.84              | -                      | -                     | -                      | 178,253.12            | -                     | 178,253.12            | -             | -                       | -                      | -                      |
| COMPAÑÍA INTERNACIONAL DE SEGUROS, S.A     | 78,257,130.87           | 46,789,883.06           | 4,907,207.95           | (0.00)                | 4,907,207.95           | 750,073.20            | 12,381.96             | 737,691.24            | -             | 28,173,091.24           | 22,743,183.53          | 5,429,907.71           |
| GENERAL DE SEGUROS, S.A.                   | 8,572,482.88            | 5,500,958.37            | -                      | -                     | -                      | 42,500.00             | 42,500.00             | -                     | -             | -                       | -                      | -                      |
| MAPFRE PANAMÁ, S.A                         | 105,129,488.19          | 47,203,352.90           | 4,884,245.10           | 176,137.93            | 4,708,107.17           | 132,926.61            | 72,906.17             | 60,020.44             | -             | 36,952,096.46           | 14,487,972.66          | 22,464,123.80          |
| MERCANTIL PANAMÁ SEGUROS, S.A              | 716,258.66              | 409,872.76              | -                      | -                     | -                      | -                     | -                     | -                     | -             | 409,872.76              | 409,872.76             | -                      |
| MULTIBANK SEGUROS, S.A                     | 2,574,440.44            | 1,271,451.23            | -                      | -                     | -                      | 30,435.60             | 30,000.00             | 435.60                | -             | -                       | -                      | -                      |
| ÓPTIMA COMPAÑÍA DE SEGUROS, S.A.           | 4,873,927.35            | 656,153.84              | -                      | -                     | -                      | 119,644.72            | 2,050.00              | 117,594.72            | -             | -                       | -                      | -                      |
| PAN AMERICAN LIFE INSURANCE DE PANAMÁ, S.A | 47,417,707.29           | 47,417,707.29           | 6,265,765.31           | -                     | 6,265,765.31           | 576,451.41            | 235,467.47            | 340,983.94            | -             | 38,794,505.18           | 9,732,137.54           | 29,062,367.64          |
| SAGICOR PANAMÁ, S.A                        | 1,571,722.33            | 1,571,722.33            | -                      | -                     | -                      | 54,588.21             | -                     | 54,588.21             | -             | 1,491,430.49            | 974,688.61             | 516,741.88             |
| SEGUROS FEDPA, S.A                         | 14,042,299.46           | 2,026,170.71            | -                      | -                     | -                      | 322,259.05            | 322,259.05            | -                     | -             | -                       | -                      | -                      |
| SEGUROS SURAMERICANA, S.A                  | 47,947,477.80           | 11,406,620.43           | 4,458,147.92           | 193,571.36            | 4,264,576.56           | 531,113.21            | 509,031.07            | 22,082.14             | -             | 112,192.58              | 112,192.58             | -                      |
| VIVIR COMPAÑÍA DE SEGUROS, SA.             | 4,329,980.78            | 4,329,980.78            | -                      | -                     | -                      | 43,453.32             | -                     | 43,453.32             | -             | 4,272,012.37            | 3,357,364.91           | 914,647.46             |
| WORLDWIDE MEDICAL ASSURANCE, LTD           | 18,332,442.88           | 18,332,442.88           | 250,000.00             | -                     | 250,000.00             | 1,322.10              | -                     | 1,322.10              | -             | 18,049,152.72           | 12,756,421.26          | 5,292,731.46           |
| <b>SUB-TOTAL</b>                           | <b>\$517,334,593.13</b> | <b>\$253,271,306.66</b> | <b>\$28,061,509.81</b> | <b>\$7,533,724.32</b> | <b>\$20,527,785.49</b> | <b>\$4,044,039.55</b> | <b>\$1,335,109.12</b> | <b>\$2,708,930.43</b> | <b>\$0.00</b> | <b>\$175,164,892.57</b> | <b>\$86,420,661.01</b> | <b>\$88,744,231.56</b> |



SUPERINTENDENCIA DE SEGUROS Y REASEGUROS DE PANAMA

SINIESTROS PAGADOS DE SEGURO DIRECTO **RIESGO LOCAL**

AL 31 DE JULIO DE 2023

| RAMOS DE SEGUROS                          | GRAN TOTAL              | RAMOS VIDA              |                        |                       |                        |                       |                       |                       |               |                         |                        |                        |
|---|-------------------------|-------------------------|------------------------|-----------------------|------------------------|-----------------------|-----------------------|-----------------------|---------------|-------------------------|------------------------|------------------------|
|   |                         | TOTAL VIDA              | Vida Individual        | Primer año            | Renovación             | Accidentes Personales | Individual            | Grupo                 | Invalidez     | Salud                   | Individual             | Grupo                  |
| BUPA PANAMÁ, S.A.                         | 5,101,751.96            | 5,101,751.96            | -                      | -                     | -                      | -                     | -                     | -                     | -             | 5,101,751.96            | 3,961,895.26           | 1,139,856.70           |
| INTERAMERICANA DE FIANZAS Y SEGUROS, S.A. | 75,320.29               | 55,980.84               | -                      | -                     | -                      | -                     | -                     | -                     | -             | -                       | -                      | -                      |
| LA REGIONAL DE SEGUROS, S.A               | 3,578,997.78            | 1,727,392.89            | 7,600.00               | 7,600.00              | -                      | 49,366.72             | -                     | 49,366.72             | -             | 1,634,918.03            | 964,030.28             | 670,887.75             |
| <b>SUB-TOTAL</b>                          | <b>8,756,070.03</b>     | <b>6,885,125.69</b>     | <b>7,600.00</b>        | <b>7,600.00</b>       | <b>-</b>               | <b>49,366.72</b>      | <b>-</b>              | <b>49,366.72</b>      | <b>-</b>      | <b>6,736,669.99</b>     | <b>4,925,925.54</b>    | <b>1,810,744.45</b>    |
| <b>TOTAL</b>                              | <b>\$526,090,663.16</b> | <b>\$260,156,432.35</b> | <b>\$28,069,109.81</b> | <b>\$7,541,324.32</b> | <b>\$20,527,785.49</b> | <b>\$4,093,406.27</b> | <b>\$1,335,109.12</b> | <b>\$2,758,297.15</b> | <b>\$0.00</b> | <b>\$181,901,562.56</b> | <b>\$91,346,586.55</b> | <b>\$90,554,976.01</b> |



**SUPERINTENDENCIA DE SEGUROS Y REASEGUROS DE PANAMA**  
**SINIESTROS PAGADOS DE SEGURO DIRECTO RIESGO LOCAL**  
**AL 31 DE JULIO DE 2023**

| RAMOS DE SEGUROS                           |                        |                   |                       | RAMOS GENERALES    |                           |                   |                   |              |                 |             |                   |                     |                  |                  |                        |
|--|------------------------|-------------------|-----------------------|--------------------|---------------------------|-------------------|-------------------|--------------|-----------------|-------------|-------------------|---------------------|------------------|------------------|------------------------|
|  | Colectivos de Vida     | Colectivo de vida | Colectivo de Deudores | TOTAL GENERALES    | Incendio y Líneas Aliadas | Residencial       | Comercial         | Industrial   | Vida Industrial | Anualidades | Rentas Vitalicias | Pérdida de Ingresos | Multiriesgo      | Residencial      | Comercial e Industrial |
| ACERTA SEGUROS                             | 329,559.97             | 247,906           | 81,654                | 4,000,914          | 290,099                   | 158,509           | 131,590           | -            | -               | -           | -                 | -                   | 58,045           | 24,044           | 34,001                 |
| ALIADO SEGUROS                             | 354,811.28             | 212,556           | 142,255               | 1,807,230          | 251,026                   | 163,536           | 87,490            | -            | -               | -           | -                 | -                   | 31,733           | 19,267           | 12,466                 |
| ASEGURADORA ANCON, S.A                     | 1,034,661.93           | 271,529           | 763,133               | 10,976,368         | 201,111                   | 48,895            | 151,761           | 455          | -               | -           | -                 | -                   | 52,259           | 4,753            | 47,506                 |
| ASEGURADORA GLOBAL, S.A                    | 2,872,760.90           | -                 | 2,872,761             | 2,916,563          | 120,942                   | 120,942           | -                 | -            | -               | -           | -                 | -                   | -                | -                | -                      |
| ASSA COMPAÑÍA DE SEGUROS, S.A              | 4,911,956.08           | 1,935,274         | 2,976,682             | 91,435,035         | 48,282,405                | 4,041,678         | 44,240,726        | -            | -               | -           | -                 | -                   | 1,439,208        | 1,123,196        | 316,011                |
| BANESCO SEGUROS, S.A.                      | 1,202,420.78           | 336,379           | 866,042               | 2,962,218          | 133,882                   | -                 | 133,882           | -            | -               | -           | -                 | -                   | 125,113          | 5,835            | 119,278                |
| CHUBB SEGUROS PANAMA, S.A.                 | 2,864.72               | 2,865             | -                     | 3,115,916          | 2,236,286                 | -                 | 2,236,286         | -            | -               | -           | -                 | -                   | 4,225            | -                | 4,225                  |
| COMPAÑÍA INTERNACIONAL DE SEGUROS, S.A     | 12,959,510.67          | 1,071,290         | 11,888,221            | 31,467,248         | 5,025,656                 | 5,025,656         | -                 | -            | -               | -           | -                 | -                   | 48,822           | 48,822           | -                      |
| GENERAL DE SEGUROS, S.A.                   | 5,458,458.37           | 5,458,458         | -                     | 3,071,525          | 680,244                   | 680,244           | -                 | -            | -               | -           | -                 | -                   | 18,020           | 4,018            | 14,002                 |
| MAPFRE PANAMÁ, S.A                         | 5,234,084.73           | 2,095,021         | 3,139,064             | 57,926,135         | 3,292,932                 | -                 | 3,292,932         | -            | -               | -           | -                 | -                   | -                | -                | -                      |
| MERCANTIL PANAMÁ SEGUROS, S.A              | -                      | -                 | -                     | 306,386            | 1,338                     | 1,338             | -                 | -            | -               | -           | -                 | -                   | 4,621            | 4,621            | -                      |
| MULTIBANK SEGUROS, S.A                     | 1,241,015.63           | 90,912            | 1,150,104             | 1,302,989          | 67,097                    | 64,830            | 2,267             | -            | -               | -           | -                 | -                   | 10,174           | 10,174           | -                      |
| ÓPTIMA COMPAÑÍA DE SEGUROS, S.A.           | 536,509.12             | 193,020           | 343,489               | 4,217,774          | 837,172                   | 277,175           | 552,698           | 7,299        | -               | -           | -                 | -                   | 123,526          | 32,146           | 91,379                 |
| PAN AMERICAN LIFE INSURANCE DE PANAMÁ, S.A | 1,780,985.39           | 1,690,709         | 90,277                | -                  | -                         | -                 | -                 | -            | -               | -           | -                 | -                   | -                | -                | -                      |
| SAGICOR PANAMÁ, S.A                        | 25,703.63              | 25,704            | -                     | -                  | -                         | -                 | -                 | -            | -               | -           | -                 | -                   | -                | -                | -                      |
| SEGUROS FEDPA, S.A                         | 1,703,911.66           | 1,225,208         | 478,704               | 12,016,129         | 1,477                     | 1,477             | -                 | -            | -               | -           | -                 | -                   | -                | -                | -                      |
| SEGUROS SURAMERICANA, S.A                  | 6,305,166.72           | 6,305,167         | -                     | 36,540,857         | 2,472,945                 | 1,839,035         | 633,909           | -            | -               | -           | -                 | -                   | -                | -                | -                      |
| VIVIR COMPAÑÍA DE SEGUROS, SA.             | 14,515.09              | 14,515            | -                     | -                  | -                         | -                 | -                 | -            | -               | -           | -                 | -                   | -                | -                | -                      |
| WORLDWIDE MEDICAL ASSURANCE, LTD           | 31,968.06              | 31,968            | -                     | -                  | -                         | -                 | -                 | -            | -               | -           | -                 | -                   | -                | -                | -                      |
| <b>SUB-TOTAL</b>                           | <b>\$46,000,864.73</b> | <b>21,208,478</b> | <b>24,792,387</b>     | <b>264,063,286</b> | <b>63,894,613</b>         | <b>12,423,316</b> | <b>51,463,543</b> | <b>7,754</b> | <b>-</b>        | <b>-</b>    | <b>-</b>          | <b>-</b>            | <b>1,915,745</b> | <b>1,276,875</b> | <b>638,870</b>         |



**SUPERINTENDENCIA DE SEGUROS Y REASEGUROS DE PANAMA**  
**SINIESTROS PAGADOS DE SEGURO DIRECTO RIESGO LOCAL**  
**AL 31 DE JULIO DE 2023**

| RAMOS DE SEGUROS                          |                        |                   |                       | RAMOS GENERALES    |                           |                   |                   |              |                 |             |                   |                     |                  |                  |                        |
|---|------------------------|-------------------|-----------------------|--------------------|---------------------------|-------------------|-------------------|--------------|-----------------|-------------|-------------------|---------------------|------------------|------------------|------------------------|
|   | Colectivos de Vida     | Colectivo de vida | Colectivo de Deudores | TOTAL GENERALES    | Incendio y Lineas Aliadas | Residencial       | Comercial         | Industrial   | Vida Industrial | Anualidades | Rentas Vitalicias | Pérdida de Ingresos | Multirisgo       | Residencial      | Comercial e Industrial |
| BUPA PANAMÁ, S.A.                         | -                      | -                 | -                     | -                  | -                         | -                 | -                 | -            | -               | -           | -                 | -                   | -                | -                | -                      |
| INTERAMERICANA DE FIANZAS Y SEGUROS, S.A. | 55,980.84              | -                 | 55,981                | 19,339             | 9,619                     | -                 | 9,619             | -            | -               | -           | -                 | -                   | -                | -                | -                      |
| LA REGIONAL DE SEGUROS, S.A               | 35,508.14              | 35,508            | -                     | 1,851,605          | 14,810                    | 14,810            | -                 | -            | -               | -           | -                 | -                   | 31,267           | 6,993            | 24,273                 |
| <b>SUB-TOTAL</b>                          | <b>91,488.98</b>       | <b>35,508</b>     | <b>55,981</b>         | <b>1,870,944</b>   | <b>24,429</b>             | <b>14,810</b>     | <b>9,619</b>      | <b>-</b>     | <b>-</b>        | <b>-</b>    | <b>-</b>          | <b>-</b>            | <b>31,267</b>    | <b>6,993</b>     | <b>24,273</b>          |
| <b>TOTAL</b>                              | <b>\$46,092,353.71</b> | <b>21,243,986</b> | <b>24,848,367</b>     | <b>265,934,231</b> | <b>63,919,042</b>         | <b>12,438,126</b> | <b>51,473,162</b> | <b>7,754</b> | <b>-</b>        | <b>-</b>    | <b>-</b>          | <b>-</b>            | <b>1,947,012</b> | <b>1,283,868</b> | <b>663,143</b>         |





**SUPERINTENDENCIA DE SEGUROS Y REASEGUROS DE PANAMA**

**SINIESTROS PAGADOS DE SEGURO DIRECTO RIESGO LOCAL**

**AL 31 DE JULIO DE 2023**

| RAMOS DE SEGUROS                           | RAMOS GENERALES     |                  |                  |              |                   |                   |                  |                    |                  |                |                    |                      |                      |                |          |
|--|---------------------|------------------|------------------|--------------|-------------------|-------------------|------------------|--------------------|------------------|----------------|--------------------|----------------------|----------------------|----------------|----------|
|  | Transporte de Carga | Terrestre        | Marítimo         | Aéreo        | Casco             | Marítimo          | Aéreo            | Automóvil          | Ramos Técnicos   | TRC TRM        | Equipo Electrónico | Caldera y Maquinaria | Rotura de Maquinaria | Equipo Pesado  | Vidrios  |
| ACERTA SEGUROS                             | 1,855               | 20               | 522              | 1,312        | 764,144           | -                 | 764,144          | 2,527,645          | 96,606           | 367            | 559                | -                    | 280                  | 95,400         | -        |
| ALIADO SEGUROS                             | 28,926              | 28,926           | -                | -            | -                 | -                 | -                | 861,352            | 108,281          | -              | 20,270             | -                    | 44,340               | 43,671         | -        |
| ASEGURADORA ANCON, S.A                     | 58,205              | 58,205           | -                | -            | 38,415            | 38,415            | -                | 10,128,189         | 44,756           | 6,510          | 7,901              | -                    | 11,666               | 18,680         | -        |
| ASEGURADORA GLOBAL, S.A                    | -                   | -                | -                | -            | -                 | -                 | -                | 2,553,424          | 4,125            | 4,125          | -                  | -                    | -                    | -              | -        |
| ASSA COMPAÑÍA DE SEGUROS, S.A              | 831,314             | 202,545          | 628,769          | -            | 8,582,699         | 1,187,279         | 7,395,420        | 22,804,786         | 183,816          | 7,582          | 111,983            | -                    | 64,251               | -              | -        |
| BANESCO SEGUROS, S.A.                      | 43,113              | 43,113           | -                | -            | 5,000             | 5,000             | -                | 2,122,599          | 74,598           | 363            | 3,172              | -                    | 7,771                | 63,292         | -        |
| CHUBB SEGUROS PANAMA, S.A.                 | 821,826             | -                | 821,826          | -            | -                 | -                 | -                | -                  | -                | -              | -                  | -                    | -                    | -              | -        |
| COMPAÑÍA INTERNACIONAL DE SEGUROS, S.A     | 180,734             | 180,734          | -                | -            | 865,673           | 865,673           | -                | 15,482,976         | 69,622           | 36,349         | 10,003             | -                    | 13,850               | 9,420          | -        |
| GENERAL DE SEGUROS, S.A.                   | 10,341              | 10,341           | -                | -            | -                 | -                 | -                | 1,142,886          | 43,166           | -              | 39,023             | -                    | 4,143                | -              | -        |
| MAPFRE PANAMÁ, S.A                         | 490,264             | 490,264          | -                | -            | 8,994,726         | 8,982,360         | 12,367           | 19,116,780         | 784,106          | 735,272        | 19,661             | -                    | -                    | 29,174         | -        |
| MERCANTIL PANAMÁ SEGUROS, S.A              | -                   | -                | -                | -            | -                 | -                 | -                | 37,159             | -                | -              | -                  | -                    | -                    | -              | -        |
| MULTIBANK SEGUROS, S.A                     | 1,639               | 1,639            | -                | -            | 242               | 242               | -                | 1,193,535          | 1,070            | 57             | 1,012              | -                    | -                    | -              | -        |
| ÓPTIMA COMPAÑÍA DE SEGUROS, S.A.           | 134,150             | 2,350            | 131,800          | -            | 128,670           | 128,670           | -                | 2,247,082          | 29,455           | 2,246          | 20,269             | -                    | 6,427                | 513            | -        |
| PAN AMERICAN LIFE INSURANCE DE PANAMÁ, S.A | -                   | -                | -                | -            | -                 | -                 | -                | -                  | -                | -              | -                  | -                    | -                    | -              | -        |
| SAGICOR PANAMÁ, S.A                        | -                   | -                | -                | -            | -                 | -                 | -                | -                  | -                | -              | -                  | -                    | -                    | -              | -        |
| SEGUROS FEDPA, S.A                         | 8,687               | -                | 8,687            | -            | -                 | -                 | -                | 11,928,013         | 11,488           | -              | 11,488             | -                    | -                    | -              | -        |
| SEGUROS SURAMERICANA, S.A                  | 148,038             | 73,759           | 74,279           | -            | -                 | -                 | -                | 22,433,863         | 604,607          | 183,951        | 55,566             | -                    | 158,494              | 206,596        | -        |
| VIVIR COMPAÑÍA DE SEGUROS, SA.             | -                   | -                | -                | -            | -                 | -                 | -                | -                  | -                | -              | -                  | -                    | -                    | -              | -        |
| WORLDWIDE MEDICAL ASSURANCE, LTD           | -                   | -                | -                | -            | -                 | -                 | -                | -                  | -                | -              | -                  | -                    | -                    | -              | -        |
| <b>SUB-TOTAL</b>                           | <b>2,759,092</b>    | <b>1,091,897</b> | <b>1,665,883</b> | <b>1,312</b> | <b>19,379,568</b> | <b>11,207,638</b> | <b>8,171,930</b> | <b>114,580,289</b> | <b>2,055,696</b> | <b>976,823</b> | <b>300,904</b>     | <b>-</b>             | <b>311,222</b>       | <b>466,747</b> | <b>-</b> |



**SUPERINTENDENCIA DE SEGUROS Y REASEGUROS DE PANAMA**  
**SINIESTROS PAGADOS DE SEGURO DIRECTO RIESGO LOCAL**  
**AL 31 DE JULIO DE 2023**

| RAMOS DE SEGUROS                          | RAMOS GENERALES     |                  |                  |              |                   |                   |                  |                    |                  |                  |                    |                      |                      |                |          |
|---|---------------------|------------------|------------------|--------------|-------------------|-------------------|------------------|--------------------|------------------|------------------|--------------------|----------------------|----------------------|----------------|----------|
|   | Transporte de Carga | Terrestre        | Marítimo         | Aéreo        | Casco             | Marítimo          | Aéreo            | Automóvil          | Ramos Técnicos   | TRC TRM          | Equipo Electrónico | Caldera y Maquinaria | Rotura de Maquinaria | Equipo Pesado  | Vidrios  |
| BUPA PANAMÁ, S.A.                         | -                   | -                | -                | -            | -                 | -                 | -                | -                  | -                | -                | -                  | -                    | -                    | -              | -        |
| INTERAMERICANA DE FIANZAS Y SEGUROS, S.A. | -                   | -                | -                | -            | -                 | -                 | -                | -                  | -                | -                | -                  | -                    | -                    | -              | -        |
| LA REGIONAL DE SEGUROS, S.A               | 348                 | 348              | -                | -            | 7,101             | 7,101             | -                | 1,709,032          | 36,623           | 36,623           | -                  | -                    | -                    | -              | -        |
| <b>SUB-TOTAL</b>                          | <b>348</b>          | <b>348</b>       | <b>-</b>         | <b>-</b>     | <b>7,101</b>      | <b>7,101</b>      | <b>-</b>         | <b>1,709,032</b>   | <b>36,623</b>    | <b>36,623</b>    | <b>-</b>           | <b>-</b>             | <b>-</b>             | <b>-</b>       | <b>-</b> |
| <b>TOTAL</b>                              | <b>2,759,440</b>    | <b>1,092,245</b> | <b>1,665,883</b> | <b>1,312</b> | <b>19,386,669</b> | <b>11,214,738</b> | <b>8,171,930</b> | <b>116,289,322</b> | <b>2,092,319</b> | <b>1,013,446</b> | <b>300,904</b>     | <b>-</b>             | <b>311,222</b>       | <b>466,747</b> | <b>-</b> |



**SUPERINTENDENCIA DE SEGUROS Y REASEGUROS DE PANAMA**  
**SINIESTROS PAGADOS DE SEGURO DIRECTO RIESGO LOCAL**  
**AL 31 DE JULIO DE 2023**

| RAMOS DE SEGUROS                           | RAMOS GENERALES   |                       |                |                  |                  |                  |                      |                   |                       |                   |
|--|-------------------|-----------------------|----------------|------------------|------------------|------------------|----------------------|-------------------|-----------------------|-------------------|
|  | Riesgos Diversos  | Responsabilidad Civil | Robo           | Fidelidad y DDD  | BBB              | Otros            | Titulos de Propiedad | Fianzas           | Oferta y Cumplimiento | Otras             |
| ACERTA SEGUROS                             | 72,096            | 66,216                | 15             | 595              | -                | 5,270            | -                    | 190,425           | 85,299                | 105,127           |
| ALIADO SEGUROS                             | 460,095           | 38,225                | 16             | 232              | -                | 421,622          | -                    | 65,816            | 8,956                 | 56,860            |
| ASEGURADORA ANCON, S.A                     | 84,720            | 69,237                | 7,286          | -                | -                | 8,198            | -                    | 368,713           | -                     | 368,713           |
| ASEGURADORA GLOBAL, S.A                    | 35,376            | -                     | -              | -                | -                | 35,376           | -                    | 202,695           | -                     | 202,695           |
| ASSA COMPAÑÍA DE SEGUROS, S.A              | 9,195,180         | 3,107,844             | 66,927         | 929,117          | 4,088,789        | 1,002,503        | -                    | 115,627           | 88,544                | 27,083            |
| BANESCO SEGUROS, S.A.                      | 389,980           | 281,829               | 100,187        | 5,608            | -                | 2,357            | -                    | 67,932            | -                     | 67,932            |
| CHUBB SEGUROS PANAMA, S.A.                 | 53,579            | 53,579                | -              | -                | -                | -                | -                    | -                 | -                     | -                 |
| COMPAÑÍA INTERNACIONAL DE SEGUROS, S.A     | 1,261,721         | 875,591               | 20,807         | 41,471           | -                | 323,852          | -                    | 8,532,045         | 7,239,812             | 1,292,232         |
| GENERAL DE SEGUROS, S.A.                   | 1,176,867         | 11,334                | 14,836         | -                | -                | 1,150,697        | -                    | -                 | -                     | -                 |
| MAPFRE PANAMÁ, S.A                         | 2,260,133         | 208,950               | 19,969         | 224,429          | -                | 1,806,785        | -                    | 22,987,193        | 1,564,908             | 21,422,285        |
| MERCANTIL PANAMÁ SEGUROS, S.A              | 263,268           | 60,131                | -              | -                | -                | 203,137          | -                    | -                 | -                     | -                 |
| MULTIBANK SEGUROS, S.A                     | 29,233            | 7,780                 | 112            | 587              | -                | 20,754           | -                    | -                 | -                     | -                 |
| ÓPTIMA COMPAÑÍA DE SEGUROS, S.A.           | 453,221           | 296,687               | 119,440        | -                | -                | 37,094           | -                    | 264,498           | 264,498               | -                 |
| PAN AMERICAN LIFE INSURANCE DE PANAMÁ, S.A | -                 | -                     | -              | -                | -                | -                | -                    | -                 | -                     | -                 |
| SAGICOR PANAMÁ, S.A                        | -                 | -                     | -              | -                | -                | -                | -                    | -                 | -                     | -                 |
| SEGUROS FEDPA, S.A                         | 7,462             | 9,148                 | (1,686)        | -                | -                | -                | -                    | 59,003            | 59,003                | -                 |
| SEGUROS SURAMERICANA, S.A                  | 1,117,356         | 703,860               | 110,008        | -                | -                | 303,489          | -                    | 9,764,049         | -                     | 9,764,049         |
| VIVIR COMPAÑÍA DE SEGUROS, SA.             | -                 | -                     | -              | -                | -                | -                | -                    | -                 | -                     | -                 |
| WORLDWIDE MEDICAL ASSURANCE, LTD           | -                 | -                     | -              | -                | -                | -                | -                    | -                 | -                     | -                 |
| <b>SUB-TOTAL</b>                           | <b>16,860,288</b> | <b>5,790,410</b>      | <b>457,916</b> | <b>1,202,040</b> | <b>4,088,789</b> | <b>5,321,133</b> | <b>-</b>             | <b>42,617,995</b> | <b>9,311,020</b>      | <b>33,306,976</b> |



**SUPERINTENDENCIA DE SEGUROS Y REASEGUROS DE PANAMA**  
**SINIESTROS PAGADOS DE SEGURO DIRECTO RIESGO LOCAL**  
**AL 31 DE JULIO DE 2023**

| RAMOS DE SEGUROS                          | RAMOS GENERALES   |                       |                |                  |                  |                  |                      |                   |                       |                   |
|---|-------------------|-----------------------|----------------|------------------|------------------|------------------|----------------------|-------------------|-----------------------|-------------------|
|   | Riesgos Diversos  | Responsabilidad Civil | Robo           | Fidelidad y DDD  | BBB              | Otros            | Titulos de Propiedad | Fianzas           | Oferta y Cumplimiento | Otras             |
| BUPA PANAMÁ, S.A.                         | -                 | -                     | -              | -                | -                | -                | -                    | -                 | -                     | -                 |
| INTERAMERICANA DE FIANZAS Y SEGUROS, S.A. | -                 | -                     | -              | -                | -                | -                | -                    | 9,721             | 9,721                 | -                 |
| LA REGIONAL DE SEGUROS, S.A               | 52,424            | 29,897                | -              | -                | -                | 22,526           | -                    | -                 | -                     | -                 |
| <b>SUB-TOTAL</b>                          | <b>52,424</b>     | <b>29,897</b>         | <b>-</b>       | <b>-</b>         | <b>-</b>         | <b>22,526</b>    | <b>-</b>             | <b>9,721</b>      | <b>9,721</b>          | <b>-</b>          |
| <b>TOTAL</b>                              | <b>16,912,712</b> | <b>5,820,307</b>      | <b>457,916</b> | <b>1,202,040</b> | <b>4,088,789</b> | <b>5,343,659</b> | <b>-</b>             | <b>42,627,716</b> | <b>9,320,741</b>      | <b>33,306,976</b> |



**SUPERINTENDENCIA DE SEGUROS Y REASEGUROS DE PANAMA**  
**SINIESTROS PAGADOS DE SEGURO DIRECTO RIESGO LOCAL POR PRIMA DEVENGADA**  
**AL 31 DE JULIO DE 2023**

| RAMOS DE SEGUROS                           | GRAN TOTAL  | RAMOS VIDA  |                 |             |             |                       |             |             |           |             |             |             |                    |                   |                       |
|--|-------------|-------------|-----------------|-------------|-------------|-----------------------|-------------|-------------|-----------|-------------|-------------|-------------|--------------------|-------------------|-----------------------|
|  |             | TOTAL VIDA  | Vida Individual | Primer año  | Renovación  | Accidentes Personales | Individual  | Grupo       | Invalidez | Salud       | Individual  | Grupo       | Colectivos de Vida | Colectivo de vida | Colectivo de Deudores |
| ACERTA SEGUROS                             | 0.33        | 0.56        | -               | -           | -           | 0.18                  | 0.11        | 0.18        | -         | 0.66        | 0.68        | 0.66        | 0.37               | 0.34              | 0.51                  |
| ALIADO SEGUROS                             | 0.12        | 0.24        | -               | -           | -           | 0.29                  | 0.23        | 0.29        | -         | -           | -           | -           | 0.21               | 0.18              | 0.29                  |
| ASEGURADORA ANCON, S.A                     | 0.60        | 0.81        | 0.22            | 0.28        | 0.21        | 0.57                  | 0.32        | 0.67        | -         | 1.09        | 1.07        | 1.17        | 0.32               | 0.29              | 0.33                  |
| ASEGURADORA GLOBAL, S.A                    | 0.29        | 0.26        | 0.00            | 0.00        | -           | -                     | -           | -           | -         | -           | -           | -           | 0.26               | -                 | 0.26                  |
| ASSA COMPAÑÍA DE SEGUROS, S.A              | 0.52        | 0.45        | 0.23            | 2.50        | (0.00)      | 0.32                  | 0.06        | 0.39        | -         | 0.74        | 0.75        | 0.74        | 0.18               | 0.28              | 0.14                  |
| BANESCO SEGUROS, S.A.                      | 0.34        | 0.17        | 0.06            | 0.17        | -           | -                     | -           | -           | -         | -           | -           | -           | 0.20               | 3.77              | 0.15                  |
| CHUBB SEGUROS PANAMA, S.A.                 | 0.39        | 0.15        | -               | -           | -           | 0.15                  | -           | 0.15        | -         | -           | -           | -           | 0.08               | 0.08              | -                     |
| COMPAÑÍA INTERNACIONAL DE SEGUROS, S.A     | 0.52        | 0.56        | 0.28            | (0.00)      | 0.31        | 0.25                  | 0.05        | 0.27        | -         | 0.82        | 0.84        | 0.77        | 0.46               | 0.34              | 0.47                  |
| GENERAL DE SEGUROS, S.A.                   | 0.23        | 0.29        | -               | -           | -           | 0.09                  | 0.09        | -           | -         | -           | -           | -           | 0.29               | -                 | -                     |
| MAPFRE PANAMÁ, S.A                         | 0.63        | 0.61        | 0.36            | 0.14        | 0.38        | 0.29                  | 0.50        | 0.19        | -         | 0.73        | 0.69        | 0.76        | 0.42               | 0.37              | 0.45                  |
| MERCANTIL PANAMÁ SEGUROS, S.A              | 0.21        | 0.37        | -               | -           | -           | -                     | -           | -           | -         | 0.66        | 0.66        | -           | -                  | -                 | -                     |
| MULTIBANK SEGUROS, S.A                     | 0.21        | 0.19        | -               | -           | -           | 0.05                  | 0.06        | 0.01        | -         | -           | -           | -           | 0.22               | 1.10              | 0.20                  |
| ÓPTIMA COMPAÑÍA DE SEGUROS, S.A.           | 0.30        | 0.31        | -               | -           | -           | 0.34                  | 0.11        | 0.36        | -         | -           | -           | -           | 0.37               | 0.39              | 0.36                  |
| PAN AMERICAN LIFE INSURANCE DE PANAMÁ, S.A | 0.52        | 0.52        | 0.34            | -           | 0.39        | 0.33                  | 0.31        | 0.34        | -         | 0.63        | 0.54        | 0.67        | 0.18               | 0.18              | 0.26                  |
| SAGICOR PANAMÁ, S.A                        | 0.68        | 0.68        | -               | -           | -           | 0.33                  | -           | 0.33        | -         | 1.04        | 1.18        | 0.86        | 0.08               | 0.10              | -                     |
| SEGUROS FEDPA, S.A                         | 0.45        | 0.35        | -               | -           | -           | 0.20                  | 0.33        | -           | -         | -           | -           | -           | 0.41               | 0.42              | 0.38                  |
| SEGUROS SURAMERICANA, S.A                  | 0.55        | 0.37        | 0.41            | 0.09        | 0.49        | 0.18                  | 0.19        | 0.07        | -         | 0.24        | 0.24        | -           | 0.39               | 0.39              | -                     |
| VIVIR COMPAÑÍA DE SEGUROS, SA.             | 0.69        | 0.69        | -               | -           | -           | 14.62                 | -           | 14.62       | -         | 0.69        | 0.73        | 0.58        | 0.11               | 0.11              | -                     |
| WORLDWIDE MEDICAL ASSURANCE, LTD           | 0.71        | 0.71        | 0.06            | -           | 0.07        | -                     | -           | -           | -         | 0.84        | 0.82        | 0.86        | 0.58               | 0.58              | -                     |
| <b>SUB-TOTAL</b>                           | <b>0.51</b> | <b>0.51</b> | <b>0.28</b>     | <b>0.58</b> | <b>0.24</b> | <b>0.25</b>           | <b>0.20</b> | <b>0.28</b> | <b>-</b>  | <b>0.74</b> | <b>0.75</b> | <b>0.73</b> | <b>0.31</b>        | <b>0.44</b>       | <b>0.25</b>           |



**SUPERINTENDENCIA DE SEGUROS Y REASEGUROS DE PANAMA**  
**SINIESTROS PAGADOS DE SEGURO DIRECTO RIESGO LOCAL POR PRIMA DEVENGADA**  
**AL 31 DE JULIO DE 2023**

| RAMOS DE SEGUROS                | GRAN TOTAL  | RAMOS VIDA  |                 |             |             |                       |             |             |           |             |             |             |                    |                   |                       |
|---------------------------------|-------------|-------------|-----------------|-------------|-------------|-----------------------|-------------|-------------|-----------|-------------|-------------|-------------|--------------------|-------------------|-----------------------|
|                                 |             | TOTAL VIDA  | Vida Individual | Primer año  | Renovación  | Accidentes Personales | Individual  | Grupo       | Invalidez | Salud       | Individual  | Grupo       | Colectivos de Vida | Colectivo de vida | Colectivo de Deudores |
| BUPA PANAMÁ, S.A.               | 0.74        | 0.74        | -               | -           | -           | -                     | -           | -           | -         | 0.74        | 0.81        | 0.57        | -                  | -                 | -                     |
| INTERAMERICANA DE SEGUROS, S.A. | 0.01        | 0.20        | -               | -           | -           | -                     | -           | -           | -         | -           | -           | -           | 0.71               | -                 | 0.71                  |
| LA REGIONAL DE SEGUROS, S.A     | 0.36        | 1.12        | 0.02            | 0.12        | -           | 1.87                  | -           | 3.49        | -         | 1.58        | 0.97        | 17.29       | 0.22               | 0.22              | -                     |
| <b>SUB-TOTAL</b>                | <b>0.32</b> | <b>0.79</b> | <b>0.02</b>     | <b>0.06</b> | <b>-</b>    | <b>0.80</b>           | <b>-</b>    | <b>1.02</b> | <b>-</b>  | <b>0.85</b> | <b>0.83</b> | <b>0.89</b> | <b>0.38</b>        | <b>0.22</b>       | <b>0.71</b>           |
| <b>TOTAL</b>                    | <b>0.50</b> | <b>0.51</b> | <b>0.28</b>     | <b>0.57</b> | <b>0.24</b> | <b>0.25</b>           | <b>0.20</b> | <b>0.28</b> | <b>-</b>  | <b>0.75</b> | <b>0.76</b> | <b>0.73</b> | <b>0.31</b>        | <b>0.44</b>       | <b>0.25</b>           |



**SUPERINTENDENCIA DE SEGUROS Y REASEGUROS DE PANAMA**  
**SINIESTROS PAGADOS DE SEGURO DIRECTO RIESGO LOCAL POR PRIMA DEVENGADA**  
**AL 31 DE JULIO DE 2023**

| RAMOS DE SEGUROS                           | RAMOS GENERALES |                           |             |             |             |                 |             |                   |                     |             |             |                        |
|--|-----------------|---------------------------|-------------|-------------|-------------|-----------------|-------------|-------------------|---------------------|-------------|-------------|------------------------|
|  | TOTAL GENERALES | Incendio y Líneas Aliadas | Residencial | Comercial   | Industrial  | Vida Industrial | Anualidades | Rentas Vitalicias | Pérdida de Ingresos | Multiriesgo | Residencial | Comercial e Industrial |
| ACERTA SEGUROS                             | 0.28            | 0.14                      | 0.34        | 0.08        | -           | -               | -           | -                 | -                   | 0.36        | 0.35        | 0.37                   |
| ALIADO SEGUROS                             | 0.11            | 0.21                      | 0.80        | 0.09        | -           | -               | -           | -                 | -                   | 0.34        | 0.49        | 0.23                   |
| ASEGURADORA ANCON, S.A                     | 0.49            | 0.08                      | 0.06        | 0.12        | 0.00        | -               | -           | -                 | -                   | 0.17        | 0.06        | 0.21                   |
| ASEGURADORA GLOBAL, S.A                    | 0.33            | 0.07                      | 0.07        | -           | -           | -               | -           | -                 | -                   | -           | -           | -                      |
| ASSA COMPAÑÍA DE SEGUROS, S.A              | 0.56            | 0.79                      | 0.42        | 0.87        | -           | -               | -           | -                 | -                   | 0.72        | 0.84        | 0.48                   |
| BANESCO SEGUROS, S.A.                      | 0.58            | 0.12                      | -           | 0.12        | -           | -               | -           | -                 | -                   | 0.16        | 0.04        | 0.18                   |
| CHUBB SEGUROS PANAMA, S.A.                 | 0.43            | 0.86                      | -           | 0.86        | -           | -               | -           | -                 | -                   | 0.01        | -           | 0.01                   |
| COMPAÑÍA INTERNACIONAL DE SEGUROS, S.A     | 0.48            | 0.30                      | 0.30        | -           | -           | -               | -           | -                 | -                   | 0.15        | 0.15        | -                      |
| GENERAL DE SEGUROS, S.A.                   | 0.16            | 0.20                      | 0.20        | -           | -           | -               | -           | -                 | -                   | 0.42        | 0.16        | 0.80                   |
| MAPFRE PANAMÁ, S.A                         | 0.64            | 0.38                      | -           | 0.38        | -           | -               | -           | -                 | -                   | -           | -           | -                      |
| MERCANTIL PANAMÁ SEGUROS, S.A              | 0.13            | 0.01                      | 0.01        | -           | -           | -               | -           | -                 | -                   | 0.05        | 0.07        | -                      |
| MULTIBANK SEGUROS, S.A                     | 0.23            | 0.08                      | 0.12        | 0.01        | -           | -               | -           | -                 | -                   | 0.75        | 1.18        | -                      |
| ÓPTIMA COMPAÑÍA DE SEGUROS, S.A.           | 0.30            | 0.28                      | 0.23        | 0.37        | 0.02        | -               | -           | -                 | -                   | 0.53        | 0.38        | 0.62                   |
| PAN AMERICAN LIFE INSURANCE DE PANAMÁ, S.A | -               | -                         | -           | -           | -           | -               | -           | -                 | -                   | -           | -           | -                      |
| SAGICOR PANAMÁ, S.A                        | -               | -                         | -           | -           | -           | -               | -           | -                 | -                   | -           | -           | -                      |
| SEGUROS FEDPA, S.A                         | 0.48            | 0.00                      | 0.00        | -           | -           | -               | -           | -                 | -                   | -           | -           | -                      |
| SEGUROS SURAMERICANA, S.A                  | 0.65            | 0.19                      | 0.15        | 0.72        | -           | -               | -           | -                 | -                   | -           | -           | -                      |
| VIVIR COMPAÑÍA DE SEGUROS, SA.             | -               | -                         | -           | -           | -           | -               | -           | -                 | -                   | -           | -           | -                      |
| WORLDWIDE MEDICAL ASSURANCE, LTD           | -               | -                         | -           | -           | -           | -               | -           | -                 | -                   | -           | -           | -                      |
| <b>SUB-TOTAL</b>                           | <b>0.51</b>     | <b>0.54</b>               | <b>0.26</b> | <b>0.74</b> | <b>0.01</b> | <b>-</b>        | <b>-</b>    | <b>-</b>          | <b>-</b>            | <b>0.40</b> | <b>0.59</b> | <b>0.24</b>            |



**SUPERINTENDENCIA DE SEGUROS Y REASEGUROS DE PANAMA**  
**SINIESTROS PAGADOS DE SEGURO DIRECTO RIESGO LOCAL POR PRIMA DEVENGADA**  
**AL 31 DE JULIO DE 2023**

| RAMOS DE SEGUROS                | RAMOS GENERALES |                           |             |             |             |                 |             |                   |                     |             |             |                        |
|---------------------------------|-----------------|---------------------------|-------------|-------------|-------------|-----------------|-------------|-------------------|---------------------|-------------|-------------|------------------------|
|                                 | TOTAL GENERALES | Incendio y Líneas Aliadas | Residencial | Comercial   | Industrial  | Vida Industrial | Anualidades | Rentas Vitalicias | Pérdida de Ingresos | Multiriesgo | Residencial | Comercial e Industrial |
| BUPA PANAMÁ, S.A.               | -               | -                         | -           | -           | -           | -               | -           | -                 | -                   | -           | -           | -                      |
| INTERAMERICANA DE SEGUROS, S.A. | 0.00            | 0.05                      | -           | 0.10        | -           | -               | -           | -                 | -                   | -           | -           | -                      |
| LA REGIONAL DE SEGUROS, S.A     | 0.22            | 0.03                      | 0.14        | -           | -           | -               | -           | -                 | -                   | 0.25        | 0.14        | 0.33                   |
| <b>SUB-TOTAL</b>                | <b>0.10</b>     | <b>0.04</b>               | <b>0.08</b> | <b>0.02</b> | -           | -               | -           | -                 | -                   | <b>0.22</b> | <b>0.13</b> | <b>0.26</b>            |
| <b>TOTAL</b>                    | <b>0.50</b>     | <b>0.54</b>               | <b>0.26</b> | <b>0.73</b> | <b>0.01</b> | -               | -           | -                 | -                   | <b>0.39</b> | <b>0.58</b> | <b>0.24</b>            |





**SUPERINTENDENCIA DE SEGUROS Y REASEGUROS DE PANAMA**  
**SINIESTROS PAGADOS DE SEGURO DIRECTO RIESGO LOCAL POR PRIMA DEVENGADA**  
**AL 31 DE JULIO DE 2023**

| RAMOS DE SEGUROS                           | Transporte de Carga | RAMOS GENERALES |             |             |             |             |             |             |                |             |                    |                      |                      |               |          |
|--|---------------------|-----------------|-------------|-------------|-------------|-------------|-------------|-------------|----------------|-------------|--------------------|----------------------|----------------------|---------------|----------|
|  |                     | Terrestre       | Marítimo    | Aéreo       | Casco       | Marítimo    | Aéreo       | Automóvil   | Ramos Técnicos | TRC TRM     | Equipo Electrónico | Caldera y Maquinaria | Rotura de Maquinaria | Equipo Pesado | Vidrios  |
| ACERTA SEGUROS                             | 0.01                | 0.00            | 0.01        | 0.01        | 1.05        | -           | 1.34        | 0.69        | 0.09           | 0.00        | 0.13               | -                    | 0.00                 | 1.45          | -        |
| ALIADO SEGUROS                             | 0.03                | 0.03            | -           | -           | -           | -           | -           | 0.46        | 0.17           | -           | 0.67               | -                    | 1.89                 | 0.71          | -        |
| ASEGURADORA ANCON, S.A                     | 0.07                | 0.09            | -           | -           | 0.07        | 0.23        | -           | 0.71        | 0.03           | 0.00        | 0.44               | -                    | 0.31                 | 0.22          | -        |
| ASEGURADORA GLOBAL, S.A                    | -                   | -               | -           | -           | -           | -           | -           | 0.70        | 0.01           | 0.01        | -                  | -                    | -                    | -             | -        |
| ASSA COMPAÑÍA DE SEGUROS, S.A              | 0.17                | 0.12            | 0.20        | -           | 1.51        | 0.70        | 1.86        | 0.68        | 0.03           | 0.00        | 0.35               | -                    | 0.14                 | -             | -        |
| BANESCO SEGUROS, S.A.                      | 0.63                | 0.63            | -           | -           | (905.80)    | (905.80)    | -           | 1.02        | 0.29           | 0.00        | 0.29               | -                    | 1.83                 | 0.44          | -        |
| CHUBB SEGUROS PANAMA, S.A.                 | 1.43                | -               | 1.43        | -           | -           | -           | -           | -           | -              | -           | -                  | -                    | -                    | -             | -        |
| COMPAÑÍA INTERNACIONAL DE SEGUROS, S.A     | 0.04                | 0.04            | -           | -           | 0.55        | 1.48        | -           | 0.76        | 0.02           | 0.01        | 0.12               | -                    | 0.16                 | 0.04          | -        |
| GENERAL DE SEGUROS, S.A.                   | 0.15                | 1.51            | -           | -           | -           | -           | -           | 0.67        | 0.16           | -           | 0.30               | -                    | 0.16                 | -             | -        |
| MAPFRE PANAMÁ, S.A                         | 0.09                | 0.09            | -           | -           | 0.86        | 2.30        | 0.00        | 0.96        | 0.29           | 0.33        | 0.16               | -                    | -                    | 0.10          | -        |
| MERCANTIL PANAMÁ SEGUROS, S.A              | -                   | -               | -           | -           | -           | -           | -           | (5.67)      | -              | -           | -                  | -                    | -                    | -             | -        |
| MULTIBANK SEGUROS, S.A                     | 0.15                | 0.15            | -           | -           | 0.00        | 0.03        | -           | 0.52        | 0.01           | 0.00        | 0.07               | -                    | -                    | -             | -        |
| ÓPTIMA COMPAÑÍA DE SEGUROS, S.A.           | 0.18                | 0.02            | 0.21        | -           | 0.11        | 0.19        | -           | 0.63        | 0.03           | 0.00        | 0.48               | -                    | 0.11                 | 0.00          | -        |
| PAN AMERICAN LIFE INSURANCE DE PANAMÁ, S.A | -                   | -               | -           | -           | -           | -           | -           | -           | -              | -           | -                  | -                    | -                    | -             | -        |
| SAGICOR PANAMÁ, S.A                        | -                   | -               | -           | -           | -           | -           | -           | -           | -              | -           | -                  | -                    | -                    | -             | -        |
| SEGUROS FEDPA, S.A                         | 0.13                | -               | -           | -           | -           | -           | -           | 0.49        | 0.42           | -           | 1.65               | -                    | -                    | -             | -        |
| SEGUROS SURAMERICANA, S.A                  | 0.14                | 0.17            | 0.12        | -           | -           | -           | -           | 0.77        | 0.49           | 0.25        | 0.90               | -                    | 1.94                 | 0.58          | -        |
| VIVIR COMPAÑÍA DE SEGUROS, SA.             | -                   | -               | -           | -           | -           | -           | -           | -           | -              | -           | -                  | -                    | -                    | -             | -        |
| WORLDWIDE MEDICAL ASSURANCE, LTD           | -                   | -               | -           | -           | -           | -           | -           | -           | -              | -           | -                  | -                    | -                    | -             | -        |
| <b>SUB-TOTAL</b>                           | <b>0.14</b>         | <b>0.08</b>     | <b>0.32</b> | <b>0.01</b> | <b>0.90</b> | <b>1.48</b> | <b>0.58</b> | <b>0.71</b> | <b>0.11</b>    | <b>0.06</b> | <b>0.36</b>        | <b>-</b>             | <b>0.32</b>          | <b>0.32</b>   | <b>-</b> |



**SUPERINTENDENCIA DE SEGUROS Y REASEGUROS DE PANAMA**  
**SINIESTROS PAGADOS DE SEGURO DIRECTO RIESGO LOCAL POR PRIMA DEVENGADA**  
**AL 31 DE JULIO DE 2023**

| RAMOS DE SEGUROS                | Transporte de Carga | RAMOS GENERALES |             |             |             |             |             |             |                |             |                    |                      |                      |               |          |
|---------------------------------|---------------------|-----------------|-------------|-------------|-------------|-------------|-------------|-------------|----------------|-------------|--------------------|----------------------|----------------------|---------------|----------|
|                                 |                     | Terrestre       | Marítimo    | Aéreo       | Casco       | Marítimo    | Aéreo       | Automóvil   | Ramos Técnicos | TRC TRM     | Equipo Electrónico | Caldera y Maquinaria | Rotura de Maquinaria | Equipo Pesado | Vidrios  |
| BUPA PANAMÁ, S.A.               | -                   | -               | -           | -           | -           | -           | -           | -           | -              | -           | -                  | -                    | -                    | -             | -        |
| INTERAMERICANA DE SEGUROS, S.A. | -                   | -               | -           | -           | -           | -           | -           | -           | -              | -           | -                  | -                    | -                    | -             | -        |
| LA REGIONAL DE SEGUROS, S.A     | 0.01                | 0.01            | -           | -           | 0.01        | 0.06        | -           | 0.40        | 0.11           | 0.11        | -                  | -                    | -                    | -             | -        |
| <b>SUB-TOTAL</b>                | <b>0.00</b>         | <b>0.00</b>     | <b>-</b>    | <b>-</b>    | <b>0.01</b> | <b>0.04</b> | <b>-</b>    | <b>0.40</b> | <b>0.03</b>    | <b>0.03</b> | <b>-</b>           | <b>-</b>             | <b>-</b>             | <b>-</b>      | <b>-</b> |
| <b>TOTAL</b>                    | <b>0.14</b>         | <b>0.08</b>     | <b>0.28</b> | <b>0.01</b> | <b>0.85</b> | <b>1.44</b> | <b>0.55</b> | <b>0.71</b> | <b>0.10</b>    | <b>0.06</b> | <b>0.36</b>        | <b>-</b>             | <b>0.32</b>          | <b>0.31</b>   | <b>-</b> |



**SUPERINTENDENCIA DE SEGUROS Y REASEGUROS DE PANAMA**  
**SINIESTROS PAGADOS DE SEGURO DIRECTO RIESGO LOCAL POR PRIMA DEVENGADA**  
**AL 31 DE JULIO DE 2023**

| RAMOS DE SEGUROS                           | RAMOS GENERALES  |                       |             |                 |             |             |                      |             |                       |             |
|--|------------------|-----------------------|-------------|-----------------|-------------|-------------|----------------------|-------------|-----------------------|-------------|
|  | Riesgos Diversos | Responsabilidad Civil | Robo        | Fidelidad y DDD | BBB         | Otros       | Titulos de Propiedad | Fianzas     | Oferta y Cumplimiento | Otras       |
| ACERTA SEGUROS                             | 0.06             | 0.07                  | 0.00        | 0.01            | -           | 0.03        | -                    | 0.03        | 0.02                  | 0.08        |
| ALIADO SEGUROS                             | 0.05             | 0.01                  | 0.00        | 0.44            | -           | 0.07        | -                    | 0.02        | 0.00                  | 0.08        |
| ASEGURADORA ANCON, S.A                     | 0.03             | 0.03                  | 0.09        | -               | -           | 0.03        | -                    | 1.77        | -                     | 2.23        |
| ASEGURADORA GLOBAL, S.A                    | 0.02             | -                     | -           | -               | -           | 0.02        | -                    | 0.15        | -                     | 4.35        |
| ASSA COMPAÑÍA DE SEGUROS, S.A              | 0.24             | 0.15                  | 0.24        | 0.15            | 1.85        | 0.12        | -                    | 0.01        | 0.01                  | 0.01        |
| BANESCO SEGUROS, S.A.                      | 0.94             | 0.88                  | 5.14        | 0.11            | -           | 0.09        | -                    | 0.16        | -                     | 0.16        |
| CHUBB SEGUROS PANAMA, S.A.                 | 0.02             | 0.02                  | -           | -               | -           | -           | -                    | -           | -                     | -           |
| COMPAÑÍA INTERNACIONAL DE SEGUROS, S.A     | 0.13             | 0.16                  | 0.08        | 0.27            | -           | 0.09        | -                    | 0.85        | 1.06                  | 0.40        |
| GENERAL DE SEGUROS, S.A.                   | 0.09             | 0.04                  | 1.99        | -               | -           | 0.09        | -                    | -           | -                     | -           |
| MAPFRE PANAMÁ, S.A                         | 0.10             | 0.04                  | 0.28        | 1.83            | -           | 0.10        | -                    | 1.13        | 0.55                  | 1.22        |
| MERCANTIL PANAMÁ SEGUROS, S.A              | 0.13             | 0.14                  | -           | -               | -           | 0.13        | -                    | -           | -                     | -           |
| MULTIBANK SEGUROS, S.A                     | 0.02             | 0.16                  | 0.01        | 0.41            | -           | 0.02        | -                    | -           | -                     | -           |
| ÓPTIMA COMPAÑÍA DE SEGUROS, S.A.           | 0.20             | 0.23                  | 0.80        | -               | -           | 0.06        | -                    | 0.12        | 0.16                  | -           |
| PAN AMERICAN LIFE INSURANCE DE PANAMÁ, S.A | -                | -                     | -           | -               | -           | -           | -                    | -           | -                     | -           |
| SAGICOR PANAMÁ, S.A                        | -                | -                     | -           | -               | -           | -           | -                    | -           | -                     | -           |
| SEGUROS FEDPA, S.A                         | 0.03             | 0.12                  | (0.23)      | -               | -           | -           | -                    | 2.67        | 25.85                 | -           |
| SEGUROS SURAMERICANA, S.A                  | 0.18             | 0.28                  | 0.38        | -               | -           | 0.09        | -                    | 2.06        | -                     | 2.06        |
| VIVIR COMPAÑÍA DE SEGUROS, SA.             | -                | -                     | -           | -               | -           | -           | -                    | -           | -                     | -           |
| WORLDWIDE MEDICAL ASSURANCE, LTD           | -                | -                     | -           | -               | -           | -           | -                    | -           | -                     | -           |
| <b>SUB-TOTAL</b>                           | <b>0.15</b>      | <b>0.13</b>           | <b>0.38</b> | <b>0.17</b>     | <b>1.28</b> | <b>0.09</b> | <b>-</b>             | <b>0.70</b> | <b>0.33</b>           | <b>1.00</b> |



**SUPERINTENDENCIA DE SEGUROS Y REASEGUROS DE PANAMA**  
**SINIESTROS PAGADOS DE SEGURO DIRECTO RIESGO LOCAL POR PRIMA DEVENGADA**  
**AL 31 DE JULIO DE 2023**

| RAMOS DE SEGUROS                | RAMOS GENERALES  |                       |             |                 |             |             |                      |             |                       |             |
|---------------------------------|------------------|-----------------------|-------------|-----------------|-------------|-------------|----------------------|-------------|-----------------------|-------------|
|                                 | Riesgos Diversos | Responsabilidad Civil | Robo        | Fidelidad y DDD | BBB         | Otros       | Titulos de Propiedad | Fianzas     | Oferta y Cumplimiento | Otras       |
| BUPA PANAMÁ, S.A.               | -                | -                     | -           | -               | -           | -           | -                    | -           | -                     | -           |
| INTERAMERICANA DE SEGUROS, S.A. | -                | -                     | -           | -               | -           | -           | -                    | 0.00        | 0.00                  | -           |
| LA REGIONAL DE SEGUROS, S.A     | 0.10             | 0.11                  | -           | -               | -           | 0.09        | -                    | -           | -                     | -           |
| <b>SUB-TOTAL</b>                | <b>0.06</b>      | <b>0.05</b>           | <b>-</b>    | <b>-</b>        | <b>-</b>    | <b>0.09</b> | <b>-</b>             | <b>0.00</b> | <b>0.00</b>           | <b>-</b>    |
| <b>TOTAL</b>                    | <b>0.15</b>      | <b>0.13</b>           | <b>0.37</b> | <b>0.17</b>     | <b>1.28</b> | <b>0.09</b> | <b>-</b>             | <b>0.60</b> | <b>0.26</b>           | <b>0.95</b> |