



Nuevo marco contable NIIF17 en el sector asegurador de Panamá

Presentación del Plan de Acción de tutela sectorial



1. ¿Qué es IFRS/NIIF17? ✓

2. Implicaciones del nuevo marco contable

3. Plan de acción de tutela sectorial

Anexo: ¿Qué está haciendo el mercado?

1. ¿Qué es IFRS/NIIF17?

Entendimiento del nuevo escenario contable



- El 18 de mayo de 2017 el IASB emitió finalmente la norma **IFRS 17 Insurance Contracts** (NIIF 17) tras un largo periodo de deliberaciones y consultas.
- Se puede considerar el primer **estándar internacional** exclusivo de seguros (que reemplaza a todos los efectos al estándar provisional **IFRS 4** emitido en 2005).
- IFRS 17 define los requerimientos que una compañía debe cumplir en la **contabilización** y la presentación de la **información reportada** sobre los **contratos de seguros/reaseguros** que emite y mantiene, y supone un **cambio radical** con respecto a la práctica actual.
- Entrará en vigor el **1 de Enero de 2021**.





1. ¿Qué es IFRS/NIIF17?

2. Implicaciones del nuevo marco contable ✓

3. Plan de acción de tutela sectorial

Anexo: ¿Qué está haciendo el mercado?

2. Implicaciones del nuevo marco contable

¿Qué supone y qué impactos tiene en las entidades?

La adopción de **NIIF17** supondrá **profundos cambios** en la forma en que las **aseguradoras contabilizan** sus activos y pasivos derivados de los contratos de seguros, afectando a:

- La manera de reconocer **pérdidas y ganancias**.
- La posición **patrimonial** y de **solvencia** de las entidades.
- La forma en que se genera e informa de los resultados (**información** y **reporting financiero**).

Por otra parte, la **implantación** de las **adaptaciones** al nuevo estándar contable requerirá importantes **esfuerzos** internos que afectarán a **diferentes ámbitos** de la realidad de las compañías.

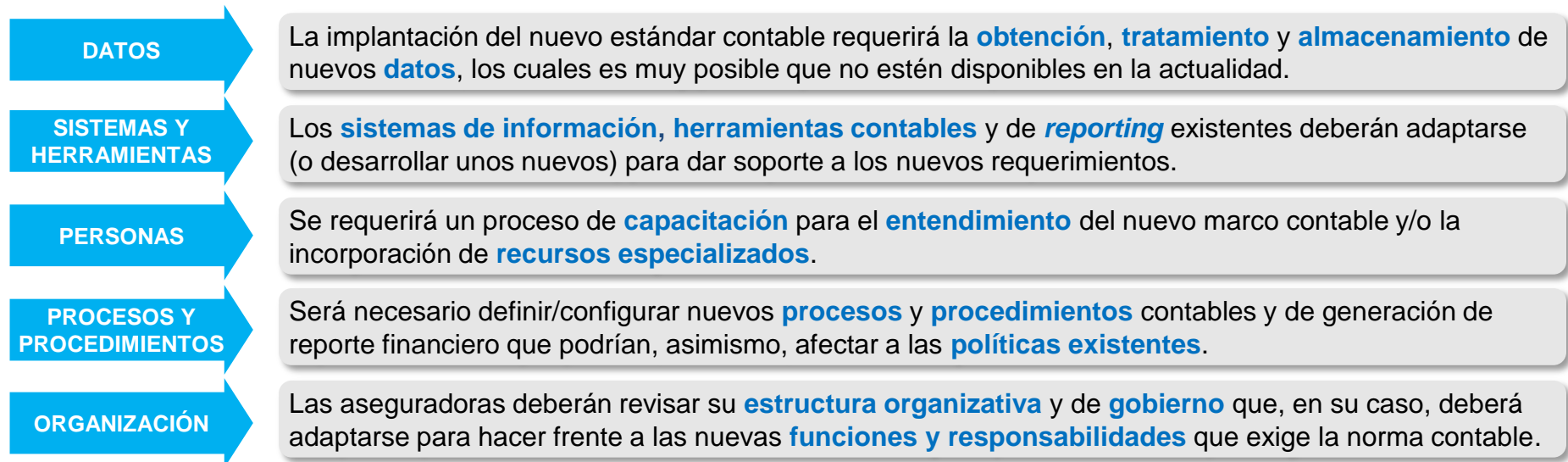

2. Implicaciones del nuevo marco contable

¿Rol de la Superintendencia?



- La **Ley 12/2012 de 3 de abril (artículo 223.5)** que regula la **actividad de seguros** establece la adopción de los **estándares NIIF** en la actividad aseguradora, declarándolos de **aplicación obligatoria** a las entidades supervisadas.
- La SSRP, como **ente Regulador** y **Supervisor**, y al objeto de ayudar y apoyar al sector asegurador, pretende asumir un rol de **liderazgo** en el proceso de adaptación, **velando** por la **adecuada adaptación** a la nueva normativa de una forma **armonizada**.
- Este liderazgo se ejercerá mediante las siguientes **acciones**:
 - La puesta en marcha de una **iniciativa sectorial**.
 - Articular un **proceso de interacción** entre el Supervisor y las aseguradoras.
 - Establecer una serie de **hitos de control**, a través de los cuales se supervise el **estado de situación** de los **programas de adaptación** que estén llevando a cabo las aseguradoras.
 - Ejercer una **supervisión continua** que asegure la adopción **efectiva** del nuevo marco contable.



1. ¿Qué es IFRS/NIIF17?
2. Implicaciones del nuevo marco contable

3. Plan de acción de tutela sectorial



Anexo: ¿Qué está haciendo el mercado?

3. Plan de acción de tutela sectorial

Fases del plan de acción



- **Fase 0: Lanzamiento, sensibilización y divulgación.**

PLAZO DE EJECUCIÓN	OBJETIVO
3 meses (Oct. – Dic. 2018)	Poner en marcha el proyecto, concienciar al sector y definir la hoja de ruta para su adecuada organización e implementación.

- **Fase 1: Seguimiento y control.**

PLAZO DE EJECUCIÓN	OBJETIVO
10 meses (Ene. – Oct. 2019)	Seguimiento y control de la hoja de ruta de las compañías. Armonización y alineamiento , en busca de las soluciones más adecuadas para el sector, acompasándolo con la evolución internacional.

- **Fase 2: Supervisión e implementación.**

PLAZO DE EJECUCIÓN	OBJETIVO
11 meses (Nov. 2019 – Sept. 2020)	Seguimiento y control de la hoja de ruta para verificar el nivel de avance de cara a la implementación efectiva de la norma, cuantificando los impactos en negocio y resultados .

3. Plan de acción de tutela sectorial

Planificación e hitos del proyecto



La **planificación** de las **3 fases** definidas del proyecto seguirá una **hoja de ruta** similar a la que se refleja en la figura, en la cual se incluyen los principales **hitos** definidos para el **intercambio de información** entre las entidades y la Superintendencia de Seguros y Reaseguros de Panamá.

A continuación se expone de forma sintética el **contenido** de estos hitos para cada fase.

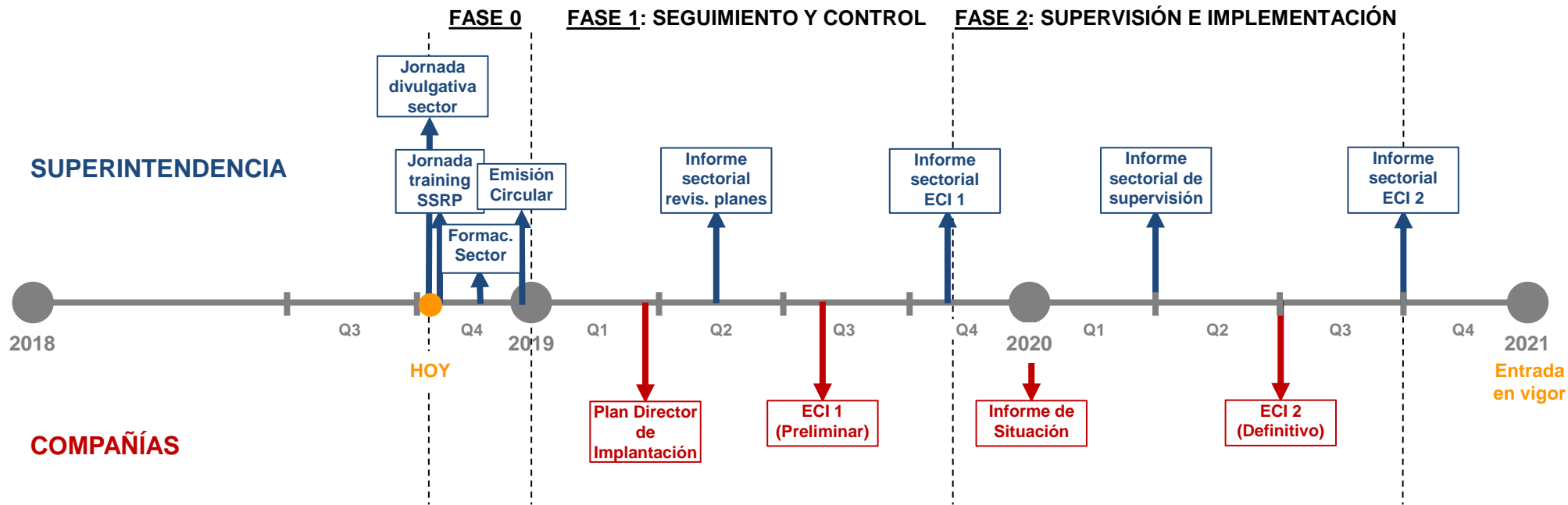

3. Plan de acción de tutela sectorial

Fase 0: Lanzamiento, sensibilización y divulgación

Jornada informativa al conjunto de las **entidades aseguradoras** para **incidir** sobre la importancia y las implicaciones del nuevo estándar y dar a conocer la iniciativa de la SSRP.

Impartición de un **programa de capacitación** para las compañías auspiciado por la SSRP como un elemento más de apoyo al sector.

Documento conteniendo la **hoja de ruta** a seguir por las compañías, que incluirá los **requerimientos de información** y **acciones** a llevar a cabo hasta la entrada en vigor de la norma.

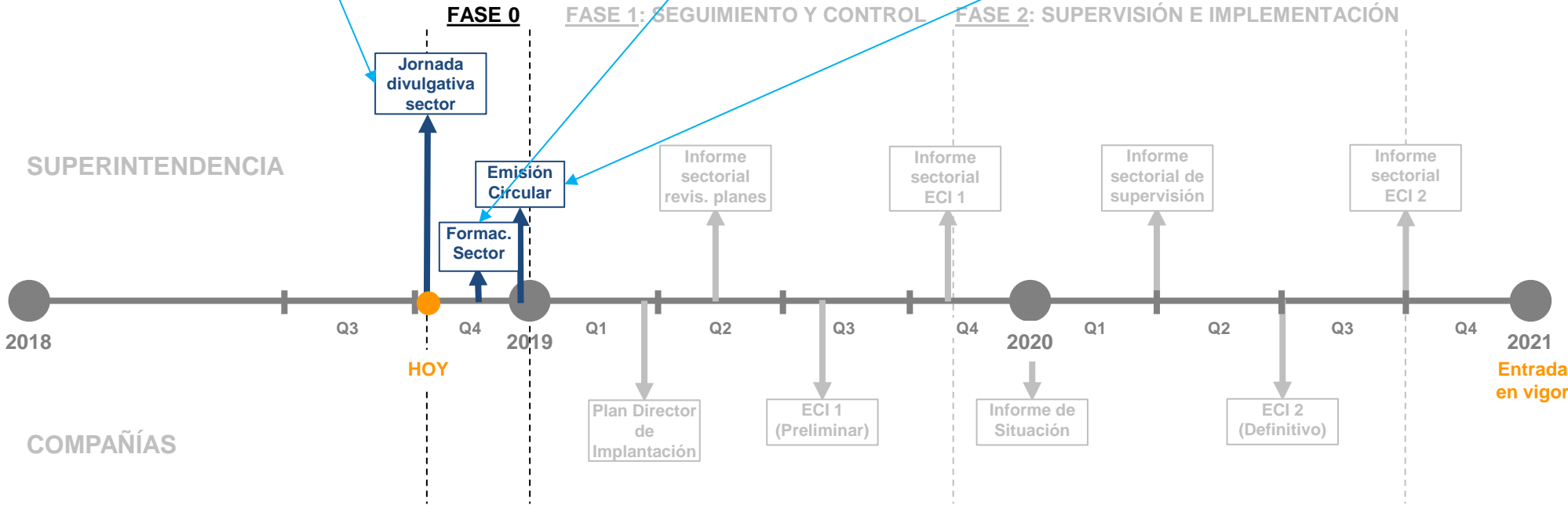

3. Plan de acción de tutela sectorial

Fase 1: Seguimiento y control



Cada compañía remitirá a la SSRP un **plan director de implementación** conforme a las **directrices** indicadas en la **Circular**.

Realizar un primer **estudio cuantitativo de impacto (ECI1)** que tendrá carácter preliminar. Se elaborará atendiendo a su entendimiento de la normativa. Dicho estudio, además del componente cuantitativo, debería ir acompañado de un **cuestionario cualitativo**.

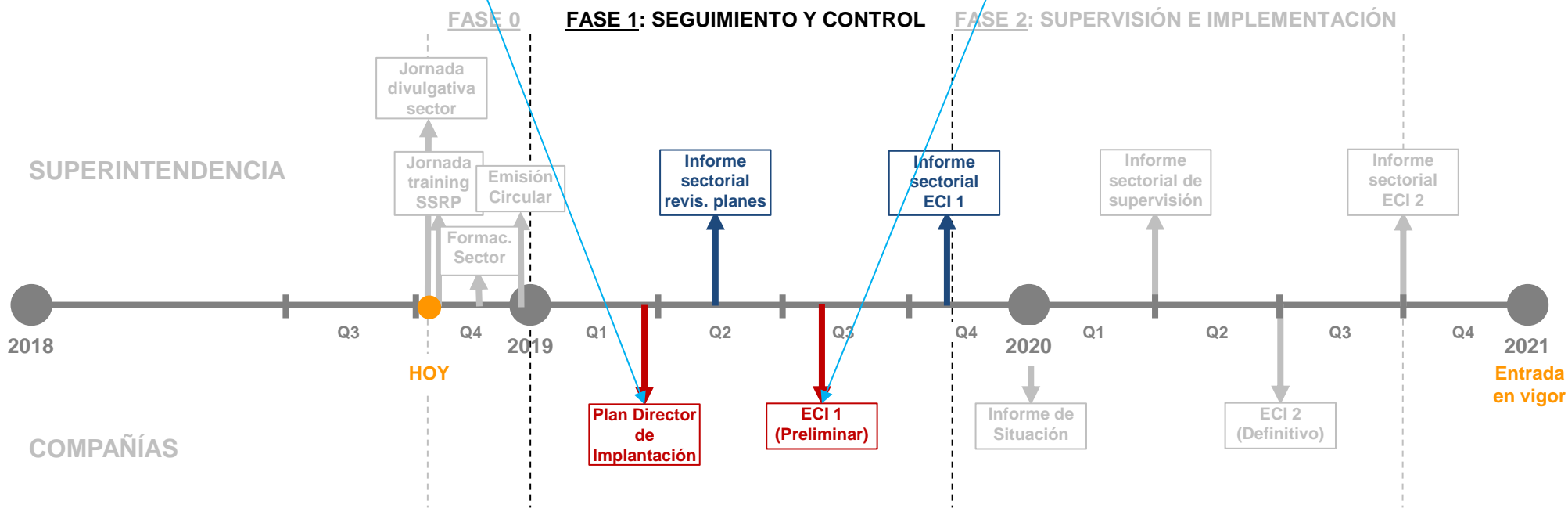

3. Plan de acción de tutela sectorial

Fase 2: Supervisión e implementación



Las compañías remitirán a la SSRP un **Informe de Situación** sobre el proceso de implementación, indicando el **nivel de consecución** de los planes directores, así como los principales **riesgos** a los que se exponen.

Las compañías realizarán un segundo **estudio cuantitativo de impacto (ECI 2)** con vistas a la implementación efectiva, que tendrá en cuenta las directrices marcadas por la SSRP.

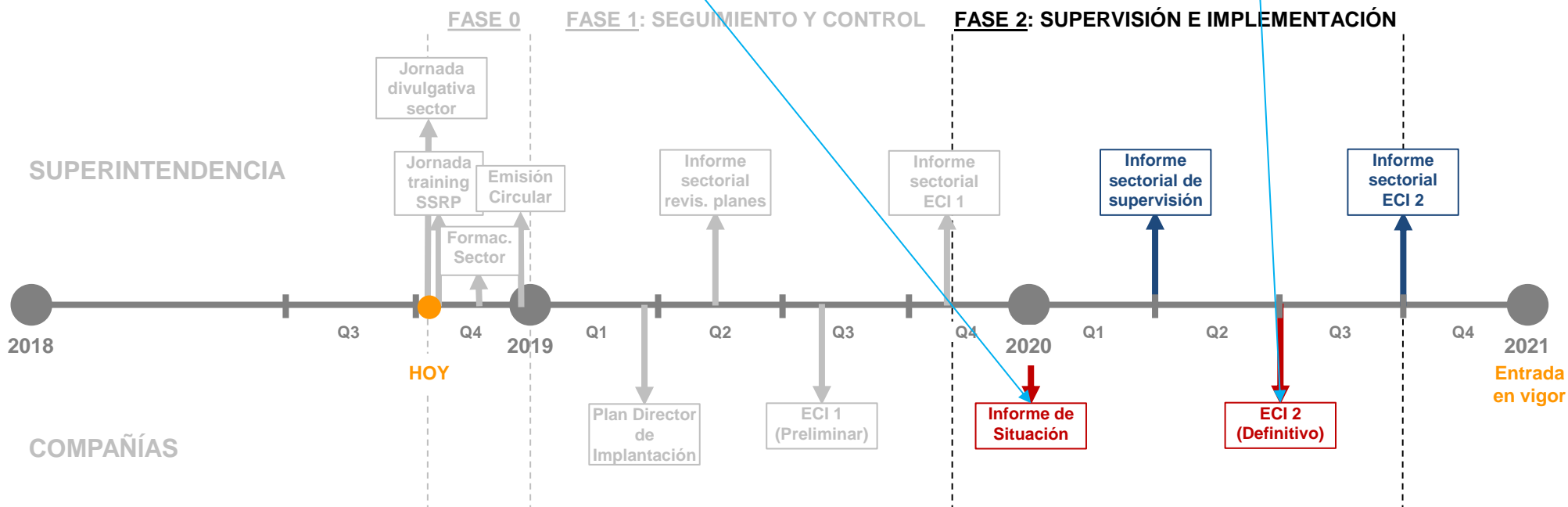



1. ¿Qué es IFRS/NIIF17?
2. Implicaciones del nuevo marco contable
3. Enfoque del proyecto de tutela sectorial

Anexo: ¿Qué está haciendo el mercado? ✓

Anexo: ¿Qué está haciendo el mercado?

Algunos datos significativos del sector



En apariencia el plazo de implantación de **más de dos años** parece largo, sin embargo es **recomendable empezar cuanto antes** dada la complejidad y **limitaciones** que pueden tener algunas aseguradoras.

Estado actual del proceso de implementación en el que se encuentran las compañías



Fuente: KPMG. Survey "In it to win it". 2018

Mas del 85% de las compañías han empezado ya a trabajar en este proyecto

Anexo: ¿Qué está haciendo el mercado?

Algunos datos significativos del sector



En opinión de muchos se trata del proyecto más **importante** y de mayor **dimensión** en la **industria aseguradora** en los últimos años. Se trata, por tanto, de un proyecto **estratégico** para las aseguradoras.

¿Qué niveles de dificultad están encontrando las compañías en la adopción del estándar?

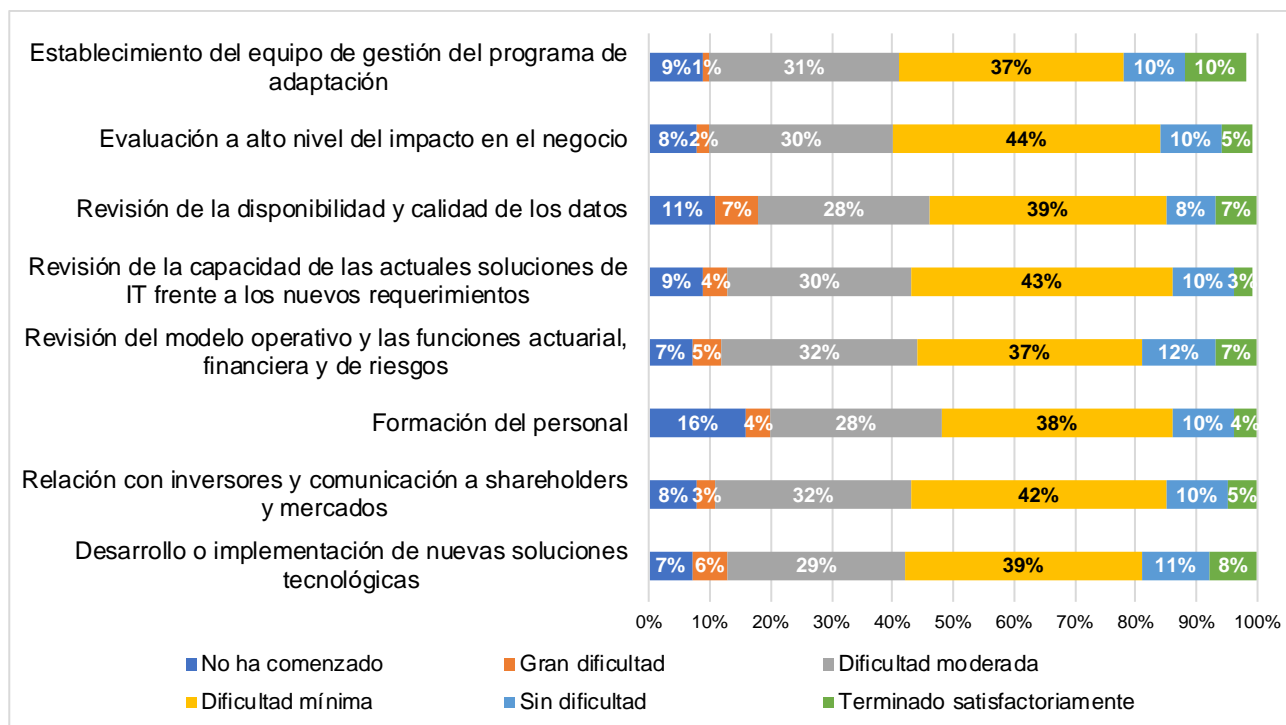

Fuente: Deloitte. "Insurers prepare for IFRS17 Implementation". 2018.

La calidad y disponibilidad de los datos y la formación parecen ser los principales retos

Anexo: ¿Qué está haciendo el mercado?

Algunos datos significativos del sector



La **complejidad** y **transversalidad** de un proyecto de este tipo hace vital que el mismo sea cuidadosamente **planificado** y acometido **progresivamente**, dada la carga de **aprendizaje** que conlleva. Requerirá, asimismo, una estrecha **colaboración** con y entre todos los **actores del mercado** dimensionando esfuerzos y recursos

Dimensión del equipo de proyecto dedicado al proceso de implantación (en FTEs):

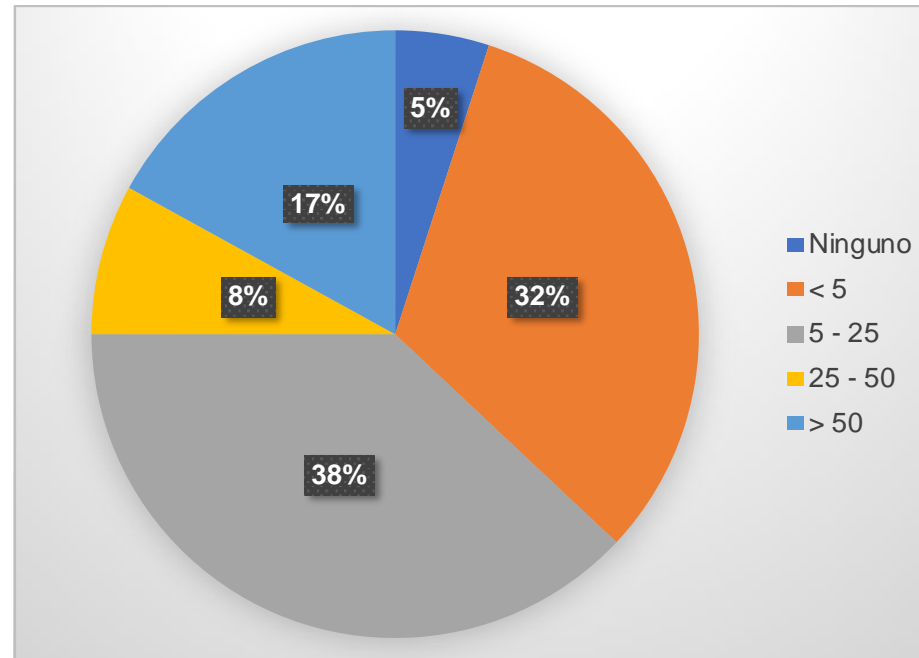

Fuente: KPMG. Survey "In it to win it. 2018"

Parece claro que la NIIF17 no es solo un proyecto para los contables o financieros

Anexo: ¿Qué está haciendo el mercado?

Algunos datos significativos del sector



La **experiencia** reciente de otras iniciativas similares de **adaptación regulatoria** demuestran la **dificultad** de **compaginar** dichas iniciativas con la actividad de **gestión del negocio** en el día a día.

Estimación de la utilización de recursos externos de apoyo en el programa de implantación.

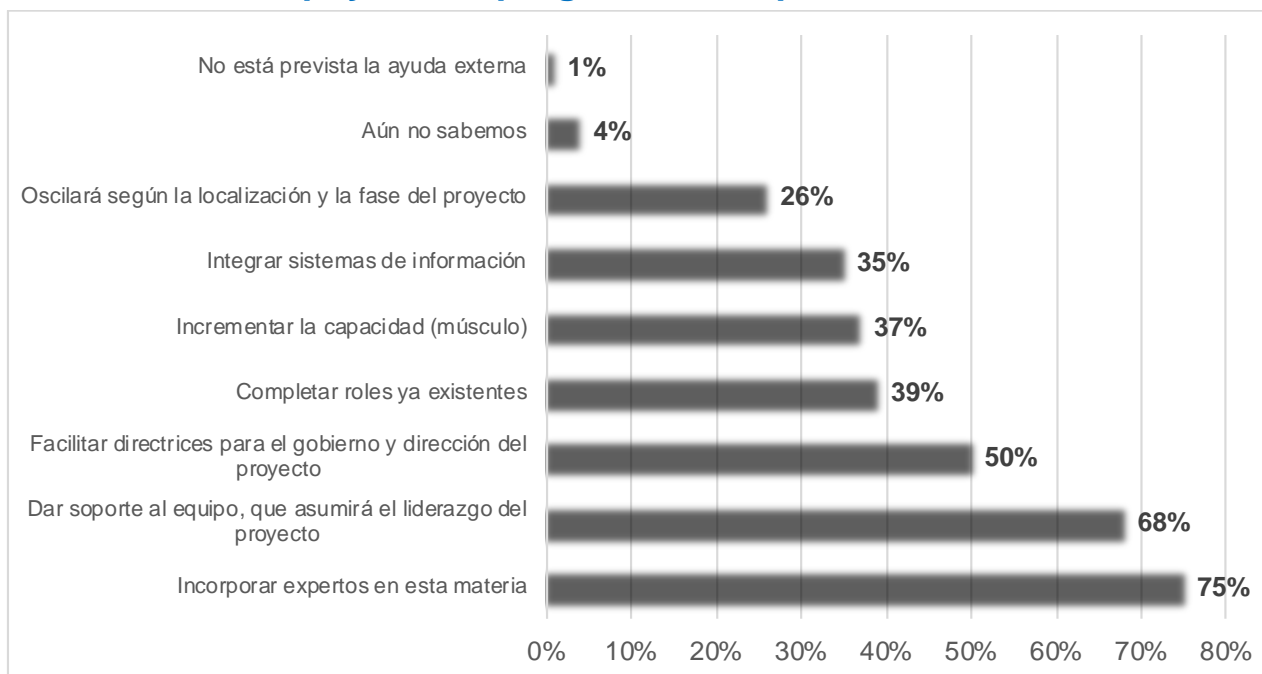

Fuente: KPMG. Survey "In it to win it". 2018

Experiencia y soporte a los equipos es fundamental para el éxito del proyecto



SSRP

**SUPERINTENDENCIA DE SEGUROS
Y REASEGUROS DE PANAMÁ**

¿PREGUNTAS?